GERMAN.SITE
SITES AND REAL ESTATE

EXPOSÉ

Gewerbegebiet Südlich Elektrowerk

Ort: Eschweiler

www.germansite.de

Regionale Übersicht

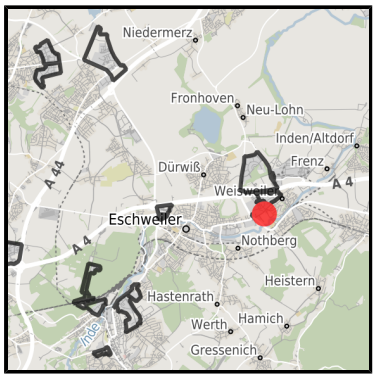

Kommunale Übersicht

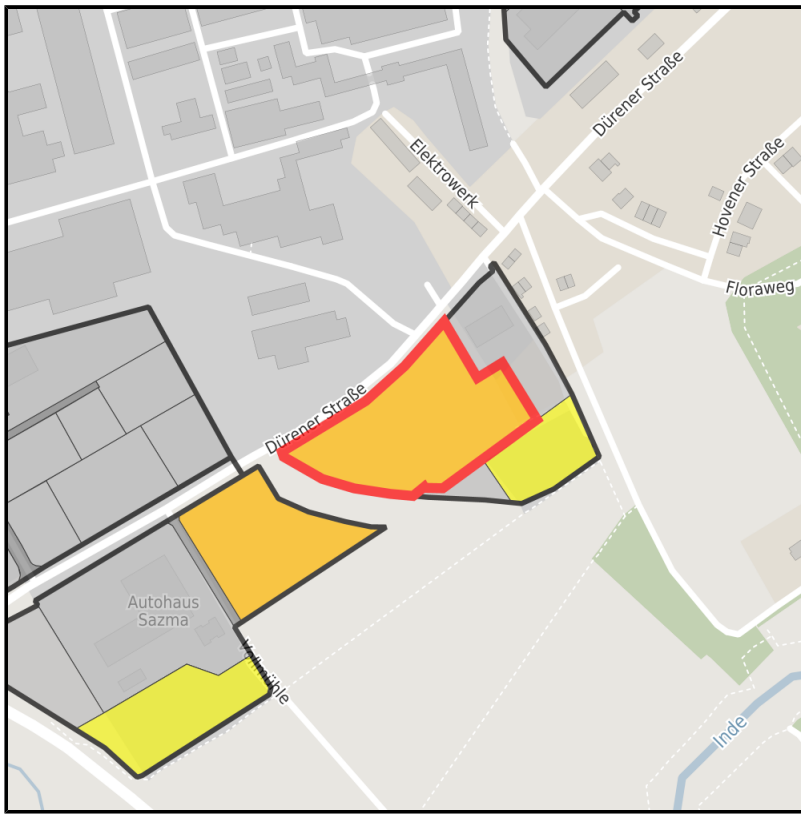

Detailansicht

Grundstück

Flächengröße	12.940 m²
Verfügbarkeit	Mittelfristig verfügbare Fläche (2-5 Jahre)
Ausweisung im B-Plan	Gewerbegebiet (GE)
Frei parzellierbar	Nein
24h-Betrieb	Nein

Detailinformationen zum Gewerbegebiet

Das Gewerbegebiet liegt in unmittelbarer Nähe der Autobahnauffahrt A 4 Eschweiler-Ost sowie zur L 11n, über die die A 44 auf kurzem Wege erreichbar ist. Auch die Anbindung an den öffentlichen Nahverkehr ist per Bus und Euregiobahn gewährleistet.

Branchenschwerpunkt	Keine
Gewerbesteuer Hebesatz	430,00 %
Preis	41,00 - 51,00 € / m²
Gebietsausweisung	GE

Links

https://www.gistra.de

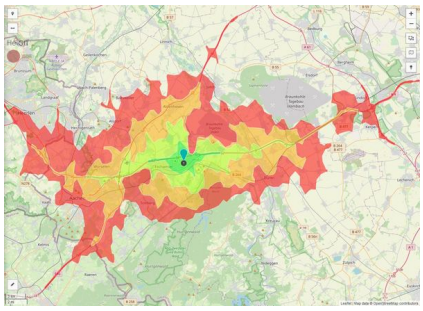

Erreichbarkeit in 20 Minuten: 610.000 Einwohner

Verkehrsinfrastruktur

Autobahn	A4	2 km
Autobahn	A44	4 km
Flughafen	Maastricht-Aachen	50 km
Flughafen	Köln-Bonn	70 km
Hafen	Born (NL)	50 km
Hafen	Köln	60 km
Schienengüterverkehr (SGV)	Kraftwerk Weisweiler	0 km

Informationen zu Eschweiler

Eschweiler liegt am Nordhang der Eifel beidseits der Inde und ist eingebettet in eine reizvolle und waldreiche Umgebung. Im Norden präsentiert sich der Blaustein-See als attraktives Natur- und Erholungsgebiet mit einem vielfältigen Freizeitangebot.
Die unmittelbare Grenznähe zu den Wirtschaftsräumen Niederlande und Belgien sowie die direkte Nachbarschaft zur Technischen Hochschule sowie zur Fachhochschule Aachen und zum Forschungszentrum Jülich machen Eschweiler in zentraler Lage zu einem hervorragenden Standort.

Ansprechpartner

René Schulz
Stadt Eschweiler
Deutschland
+49 (0)2403/71-452
+49 (0)2403/71-534
rene.schulz@eschweiler.de
http://www.eschweiler.de

In Zusammenarbeit mit:

AACHENER GESELLSCHAFT FÜR INNOVATION UND TECHNOLOGIETRANSFER MBH
AGIT
Gründen. Ansiedeln. Fördern.

Aachener Gesellschaft für Technologietransfer und Innovation AGIT mbH

Frank Leisten

+49(0)241 963-1050
+49(0)241 963-1033
f.leisten@agit.de
http://www.agit.de