NRW INVEST GERMANY

Standortprofil für Lohmar

Rhein-Sieg-Kreis
Regierungsbezirk Köln
Nordrhein-Westfalen

Stand: 17.12.2012

Merkmal	Betrachtungs-gebiet	Zum Vergleich: Alle Gemeinden des		
		Kreises	Reg.-Bez.	Landes
Fläche am 31.12.2011 in km²				
Insgesamt	65,6	1 153,2	7 364,5	34 097,7
Siedlungs- und Verkehrsfläche	15,2	267,3	1 762,5	7 689,3
Freifläche	50,5	885,9	5 601,9	26 408,4
Landwirtschaftsfläche	28,6	511,7	3 320,5	16 701,2
Waldfläche	20,9	342,0	2 034,7	8 753,8
sonstige Flächen	1,0	32,2	246,7	953,4
Entfernungen zu internationalen Flughäfen in NRW in km				
Düsseldorf (DUS)	57,8	x	x	x
Köln (CGN)	7,7	x	x	x
Münster (FMO)	144,4	x	x	x
Dortmund (DTM)	77,0	x	x	x
Paderborn (PAD)	126,9	x	x	x
Mönchengladbach (MGL)	66,4	x	x	x
Weeze (NRN)	112,8	x	x	x
Bevölkerung am 31.12.2011				
Insgesamt	31 272	600 432	4 407 275	17 841 956
Bevölkerungsdichte (Einwohner je km²)	476,5	520,7	598,5	523,3

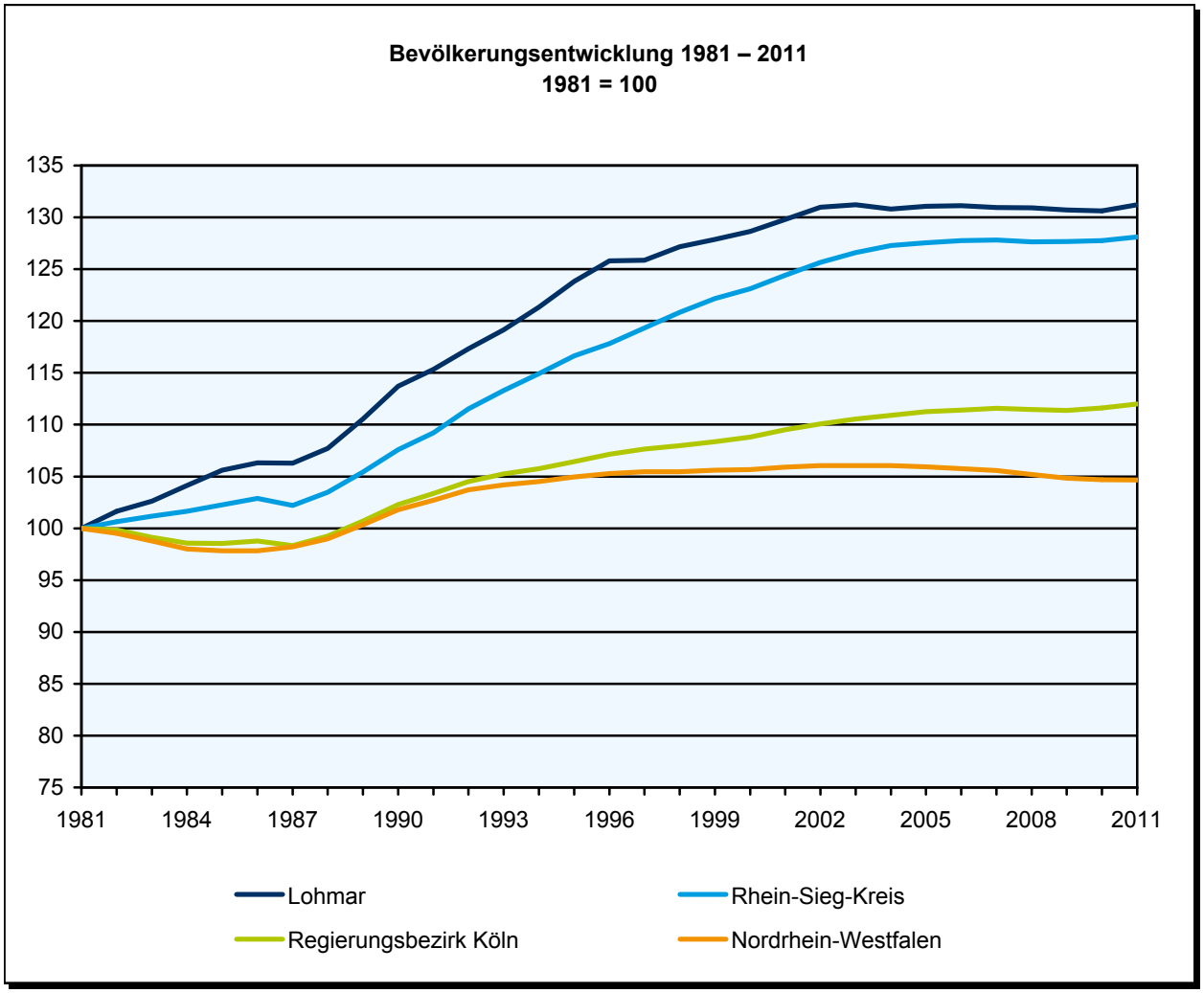

Merkmal	Betrachtungs-gebiet	Zum Vergleich: Alle Gemeinden des		
		Kreises	Reg.-Bez.	Landes
Bevölkerungsprognose				
Prognose für den 01.01.2020	.	603 304	4 456 157	17 598 383
Prognose für den 01.01.2030	.	605 658	4 479 184	17 190 292
Bevölkerung im Alter von ... Jahren am 31.12.2011 in Prozent				
unter 6	4,9	5,2	5,2	5,0
6 bis unter 15	9,2	9,3	8,6	8,6
15 bis unter 18	3,5	3,5	3,1	3,2
18 bis unter 25	7,3	8,0	8,6	8,4
25 bis unter 45	22,7	24,3	26,4	25,4
45 bis unter 60	25,3	24,0	23,1	23,2
60 bis unter 65	6,5	5,9	5,7	5,8
65 und mehr	20,6	19,8	19,5	20,3

Bevölkerung am 31.12.2011 nach Altergruppen in Prozent
Lohmar

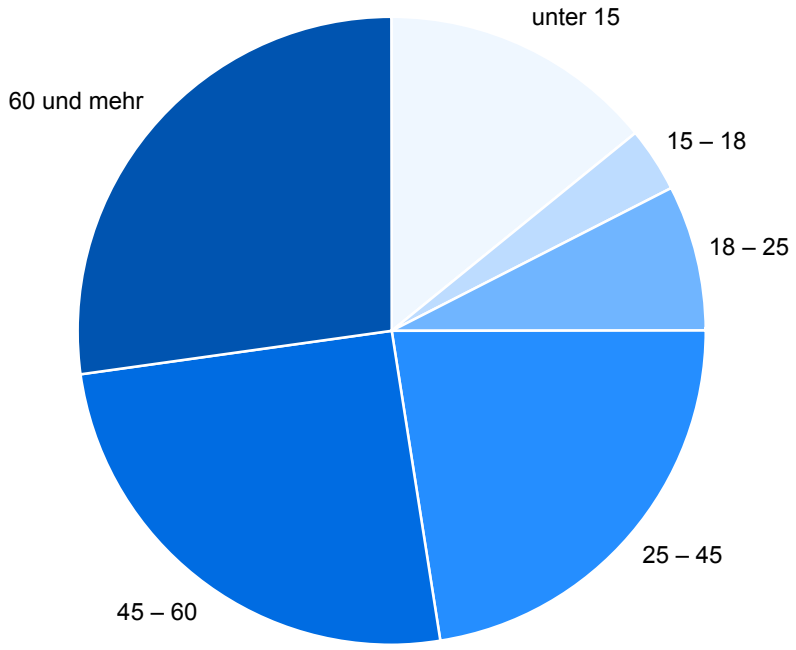

Merkmal	Betrachtungs-gebiet	Zum Vergleich: Alle Gemeinden des		
		Kreises	Reg.-Bez.	Landes
Bildungsstruktur der Bevölkerung 2011 *)				
nach höchstem allgemeinbildendem Schulabschluss	.	516 300	3 787 500	15 380 000
Volks- und Hauptschulabschluss	.	177 800	1 347 800	6 139 800
Realschule oder gleichwertiger Abschluss	.	125 000	793 800	3 287 400
Fachhochschul- oder Hochschulreife (Abitur)	.	171 500	1 277 000	4 411 600
nach höchstem beruflichem Ausbildungsabschluss	.	516 300	3 787 500	15 380 000
Lehre / Berufsausbildung im dualen System	.	242 100	1 700 200	7 557 800
Fachschulabschluss	.	27 900	188 400	843 700
Fachhochschul- / Hochschulabschluss / Promotion	.	97 500	649 200	2 057 000
ohne beruflichen Bildungsabschluss	.	147 600	1 239 100	4 885 600

*) Bevölkerung in Privathaushalten ab 15 Jahre

Merkmal	Betrachtungs-gebiet	Zum Vergleich: Alle Gemeinden des		
		Kreises	Reg.-Bez.	Landes
Schulen am 15.10.2011				
Grundschulen				
Anzahl	4	106	761	3 086
Schüler/-innen	1 221	23 558	159 895	652 445
Hauptschulen				
Anzahl	1	21	138	608
Schüler/-innen	288	6 234	39 878	175 041
Realschulen				
Anzahl	1	18	133	564
Schüler/-innen	883	10 334	71 654	308 860
Gesamtschulen				
Anzahl	–	6	50	232
Schüler/-innen	–	4 453	49 890	241 131
Gymnasien				
Anzahl	1	23	166	627
Schüler/-innen	1 034	22 394	160 231	598 762

Hochschulstandorte in Nordrhein-Westfalen

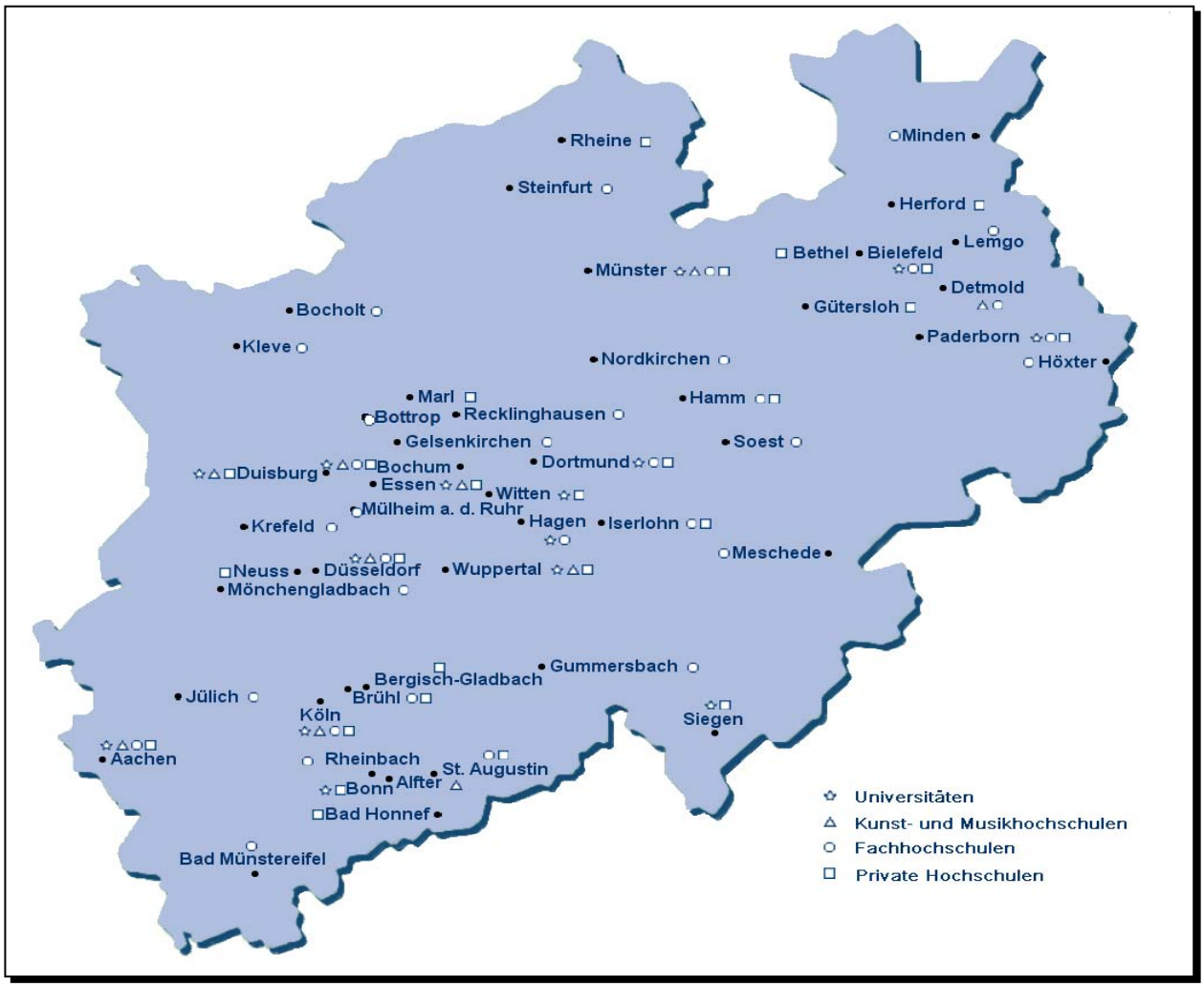

Studierende und bestandene Hochschulprüfungen 2011 in Nordrhein Westfalen

Fächergruppe/Studienbereich	Studierende (WS 11/12)	Bestandene Hochschulprüfungen				
		Universitärer Abschluss	Promotion	Lehramt	Fachhochschulabschluss	Künstl. u. sonst. Abschluss
Insgesamt	590 300	40 485	4 985	8 562	26 581	1 019
Sprach- und Kulturwissenschaften	128 243	8 892	521	4 755	645	85
Sprach-, Kulturwissensch. allgem.	11 878	963	8	–	56	–
Philosophie	4 699	322	43	83	–	–
Geschichte	12 460	890	78	431	–	–
Bibliotheksw., Dokumentation, Publizistik	408	–	–	–	70	–
Allgem. u. vergl. Literatur- u. Sprachw.	5 069	541	19	–	190	–
Germanistik (Deutsch, germ. Sprachen)	21 820	1 476	82	2 147	–	1
Anglistik, Amerikanistik	11 732	692	18	770	–	3
Romanistik	5 527	354	14	280	–	–
Psychologie	19 005	1 069	76	34	145	46
Erziehungswissenschaften	18 228	1 354	90	364	127	34
Sport, Sportwissenschaft	7 828	1 207	47	579	–	–
Rechts-, Wirtschafts-, Sozialwissensch.	186 852	12 356	790	463	14 025	25
Rechts-, Wirtschafts-, Sozialw. allg.	3 654	598	45	33	238	–
Politikwissenschaften	7 193	704	50	1	–	–
Sozialwissenschaften	9 921	1 086	70	201	4	–
Sozialwesen	15 003	441	–	55	2 751	–
Rechtswissenschaften	32 911	2 405	364	–	581	7
Verwaltungswissenschaften	10 535	135	–	–	2 210	–
Wirtschaftswissenschaften	101 964	6 832	260	173	7 501	18
Wirtschaftsingenieurwesen	4 736	6	–	–	740	–
Mathematik, Naturwissenschaften	109 187	8 966	1 562	2 142	2 240	2
Mathematik, Naturwissensch. allg.	807	17	–	38	7	–
Mathematik	21 060	1 352	138	1 350	159	–
Informatik	38 292	2 250	157	30	1 532	2
Physik, Astronomie	9 209	997	248	81	–	–
Chemie	13 727	1 313	425	124	189	–
Pharmazie	2 609	334	53	–	–	–
Biologie	15 072	1 564	452	382	353	–
Geowissenschaften (ohne Geografie)	3 457	424	44	–	–	–
Geografie	4 954	715	45	137	–	–
Humanmedizin/Gesundheitswissensch.	24 905	2 533	1 348	13	525	–
Agrar-, Forst-, Ernährungswissensch.	5 153	480	66	41	510	–
Landespflege, Umweltgestaltung	325	–	1	–	65	–
Agrarwissensch., Lebensmitteltechno.	2 457	279	48	–	152	–
Ernährungs- u. Haushaltswissensch.	2 371	201	17	41	293	–
Ingenieurwissenschaften	110 742	5 444	620	108	7 490	10
Ingenieurwesen allgemein	6 584	180	5	32	642	–
Bergbau, Hüttenwesen	1 654	216	69	–	31	–
Maschinenbau/Verfahrenstechnik	42 701	1 798	298	47	2 655	–
Elektrotechnik	19 867	985	154	12	1 328	–
Verkehrstechnik, Nautik	3 500	25	–	1	388	–
Architektur, Innenarchitektur	8 340	496	7	–	1 001	10
Raumplanung	1 397	176	16	–	4	–
Bauingenieurwesen	10 272	499	63	16	636	–
Vermessungswesen	560	36	8	–	27	–
Kunst, Kunstwissenschaft	17 390	607	31	461	1 146	897
Kunst, Kunstwissenschaft allgemein	3 772	301	18	182	84	–
Gestaltung	6 437	101	1	111	1 047	–
darst. Kunst, Film, Fernsehen, Theater	836	95	4	–	15	62

Merkmal		Betrachtungs-gebiet	Zum Vergleich: Alle Gemeinden des Kreises	Reg.-Bez.	Landes
Sozialversicherungspflichtig Beschäftigte (Arbeitsort) am 31.3.2012 nach Wirtschaftszweigen					
Insgesamt		7 904	135 718	1 492 116	6 039 707
Land- und Forstwirtschaft, Fischerei		35	1 040	4 279	27 300
	%	0,4	0,8	0,3	0,5
Bergbau und Gewinnung von Steinen und Erden		–	240	6 431	28 000
	%	–	0,2	0,4	0,5
Verarbeitendes Gewerbe		2 036	26 644	252 052	1 322 654
	%	25,8	19,6	16,9	21,9
Energiewirtschaft, Wasserversorgung, Abwasser/Abfall, Umweltverschmutzung		35	1 872	24 237	110 611
	%	0,4	1,4	1,6	1,8
Baugewerbe		512	9 500	70 376	308 893
	%	6,5	7,0	4,7	5,1
Handel; Instandhaltung und Reparatur von Kfz		727	23 279	216 947	935 573
	%	9,2	17,2	14,5	15,5
Verkehr und Lagerei		249	7 189	76 321	300 157
	%	3,2	5,3	5,1	5,0
Gastgewerbe		194	4 157	43 163	148 694
	%	2,5	3,1	2,9	2,5
Information und Kommunikation		168	4 332	75 354	193 857
	%	2,1	3,2	5,1	3,2
Finanz- und Versicherungsdienstleistungen		175	3 244	67 069	220 176
	%	2,2	2,4	4,5	3,6
Grundstücks- und Wohnungswesen		30	896	10 713	42 111
	%	0,4	0,7	0,7	0,7
Freiberufliche, wissenschaftliche, technische u. sonstige wirtschaftliche Dienstleistungen		2 680	15 322	228 756	808 290
	%	33,9	11,3	15,3	13,4
Öffentliche Verwaltung, Verteidigung; Sozialversicherung		221	8 718	86 060	319 405
	%	2,8	6,4	5,8	5,3
Erziehung und Unterricht, Gesundheits- und Sozialwesen		667	22 643	260 699	1 038 954
	%	8,4	16,7	17,5	17,2
Kunst, Unterhaltung, Erholung, sonstige Dienstleistungen		161	6 261	65 600	219 790
	%	2,0	4,6	4,4	3,6
Sozialversicherungspflichtig Beschäftigte (Arbeitsort) am 31.3.2012 nach Nationalität, Geschlecht, Ausbildung und Alter					
Insgesamt		7 904	135 718	1 492 116	6 039 707
Deutsche		7 132	124 491	1 348 098	5 540 206
männlich		4 019	65 585	723 077	3 032 119
Ausländer/-innen		769	11 160	143 446	497 283
männlich		508	7 183	88 617	316 666
nach Ausbildung					
mit abgeschlossener Berufsausbildung		3 892	68 997	729 481	3 229 070
ohne abgeschlossene Berufsausbildung		862	20 112	221 478	908 458
mit Abschluss Fachhoch-, Hochschule/Universität		605	11 813	193 487	618 271
ohne Angabe des Abschlusses		2 343	32 819	325 397	1 207 804
davon im Alter von ... Jahren in Prozent					
unter 20		3,1	2,6	1,9	2,1
20 bis unter 25		11,1	9,2	8,7	8,8
25 bis unter 30		10,2	10,0	11,0	10,4
30 bis unter 50		47,1	49,1	51,0	50,3
50 bis unter 60		22,5	23,3	22,2	23,1
60 bis unter 65		4,6	5,0	4,7	4,7
65 und mehr		1,4	0,8	0,6	0,6

Zu- (+) bzw. Abnahme (–) der sozialversicherungspflichtig Beschäftigten am Arbeitsort je 1 000 Beschäftigte im Durchschnitt der Jahre 2002 – 2011*)

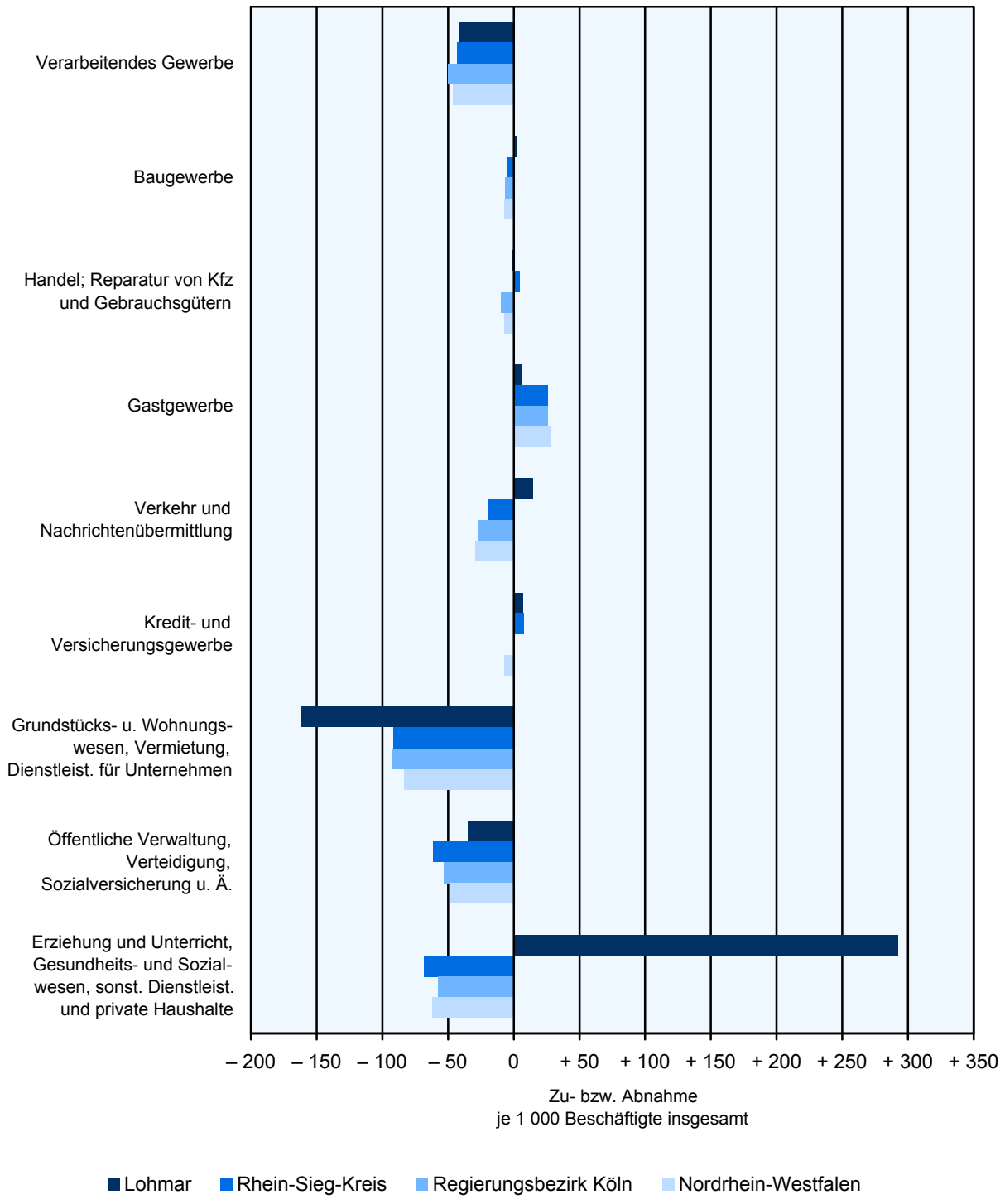

*) jeweils zum Stichtag 30.Juni

Anmerkung: Die Differenz zwischen den Beschäftigten des letzten und ersten Betrachtungsjahres für einen Wirtschaftszweig wird verglichen mit dem Durchschnitt aller Beschäftigten des gesamten Betrachtungszeitraums, bezogen auf je 1000 Beschäftigte. Diese Berechnungsweise ermöglicht den Vergleich unterschiedlich großer Betrachtungsgebiete.

Merkmal		Betrachtungs-gebiet	Zum Vergleich: Alle Gemeinden des Kreises	Reg.-Bez.	Landes
Erwerbstätige 2009					
Insgesamt		.	220 500	2 174 200	8 680 100
Land- und Forstwirtschaft, Fischerei		.	5 400	24 200	130 500
	%	.	2,4	1,1	1,5
Produzierendes Gewerbe		.	46 500	417 900	2 056 300
	%	.	21,1	19,2	23,7
Produzierendes Gewerbe ohne Baugewerbe		.	33 500	321 600	1 647 200
	%	.	15,2	14,8	19,0
Verarbeitendes Gewerbe		.	32 200	296 600	1 535 000
	%	.	14,6	13,6	17,7
Baugewerbe		.	13 000	96 300	409 100
	%	.	5,9	4,4	4,7
Dienstleistungsgewerbe		.	168 700	1 732 100	6 493 300
	%	.	76,5	79,7	74,8
Handel, Gastgewerbe und Verkehr		.	57 900	556 600	2 273 400
	%	.	26,3	25,6	26,2
Finanzierung, Vermietung u. a.		.	39 300	456 000	1 556 600
	%	.	17,8	21,0	17,9
öffentliche und private Dienstleister		.	71 500	719 500	2 663 300
	%	.	32,4	33,1	30,7
Primäreinkommen 2009					
Insgesamt (Mill. EUR)		808	14 463	102 186	406 656
EUR je Einwohner		25 969	24 175	23 324	22 723
Verfügbares Einkommen der privaten Haushalte 2009					
Insgesamt (Mill. EUR)		645	12 016	85 634	352 228
EUR je Einwohner		20 726	20 086	19 546	19 682
Rangziffer der Gemeinde in NRW (1-396)		121	x	x	x

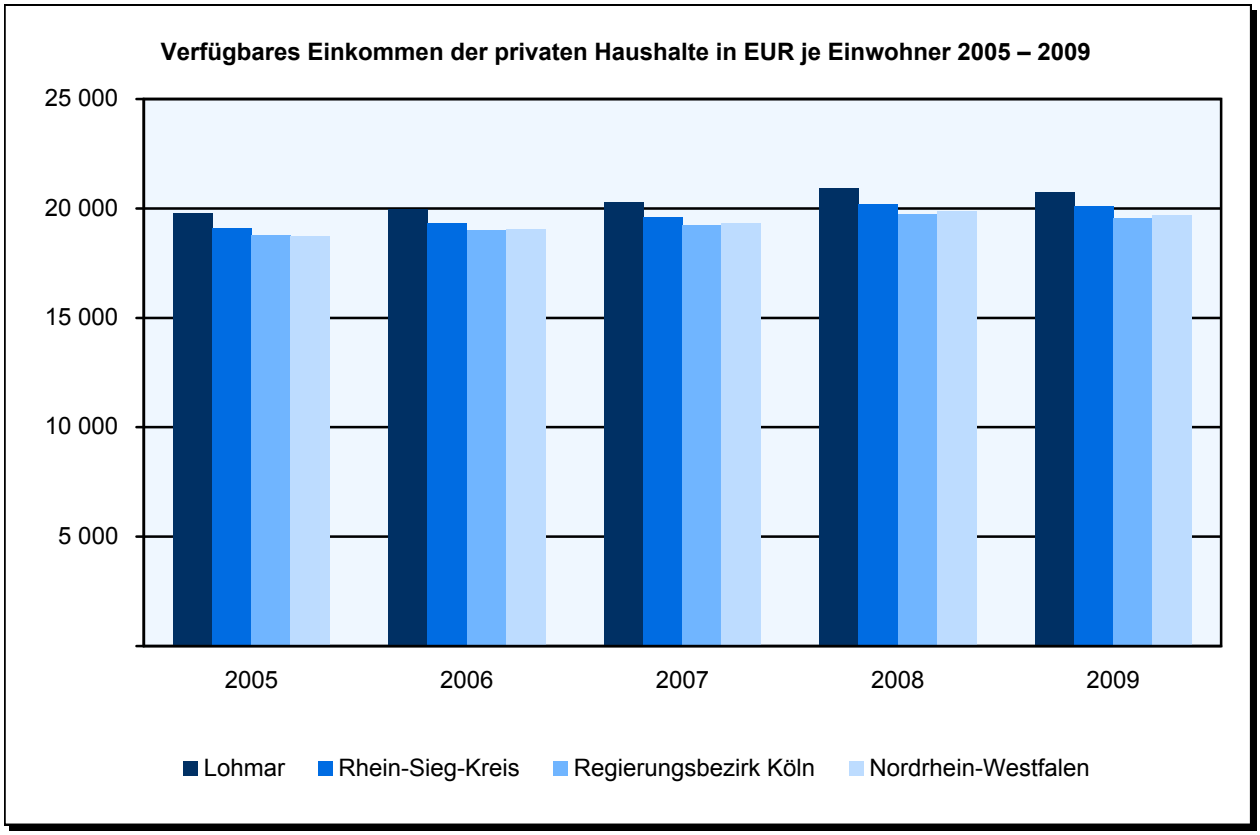

Merkmal		Betrachtungs-gebiet	Zum Vergleich: Alle Gemeinden des Kreises	Reg.-Bez.	Landes
Bruttoinlandprodukt zu Marktpreisen 2009					
Insgesamt in Mill. EUR		.	12 427	129 295	522 920
Je Erwerbstätigen in EUR		.	56 358	59 468	60 244
Bruttowertschöpfung (Mill. EUR) 2009					
Insgesamt		.	11 097	115 460	466 968
Land- und Forstwirtschaft, Fischerei		.	95	469	2 417
	%	.	0,9	0,4	0,5
Produzierendes Gewerbe		.	2 149	25 181	122 957
	%	.	19,4	21,8	26,3
Produzierendes Gewerbe ohne Baugewerbe		.	1 640	21 550	106 824
	%	.	14,8	18,7	22,9
Verarbeitendes Gewerbe		.	1 475	17 103	86 460
	%	.	13,3	14,8	18,5
Baugewerbe		.	509	3 632	16 133
	%	.	4,6	3,1	3,5
Dienstleistungsbereiche		.	8 853	89 810	341 595
	%	.	79,8	77,8	73,2
Handel, Gastgewerbe und Verkehr		.	1 775	20 081	84 258
	%	.	16,0	17,4	18,0
Finanzierung, Vermietung u. a.		.	4 142	38 222	143 428
	%	.	37,3	33,1	30,7
Öffentliche und private Dienstleister		.	2 937	31 507	113 908
	%	.	26,5	27,3	24,4

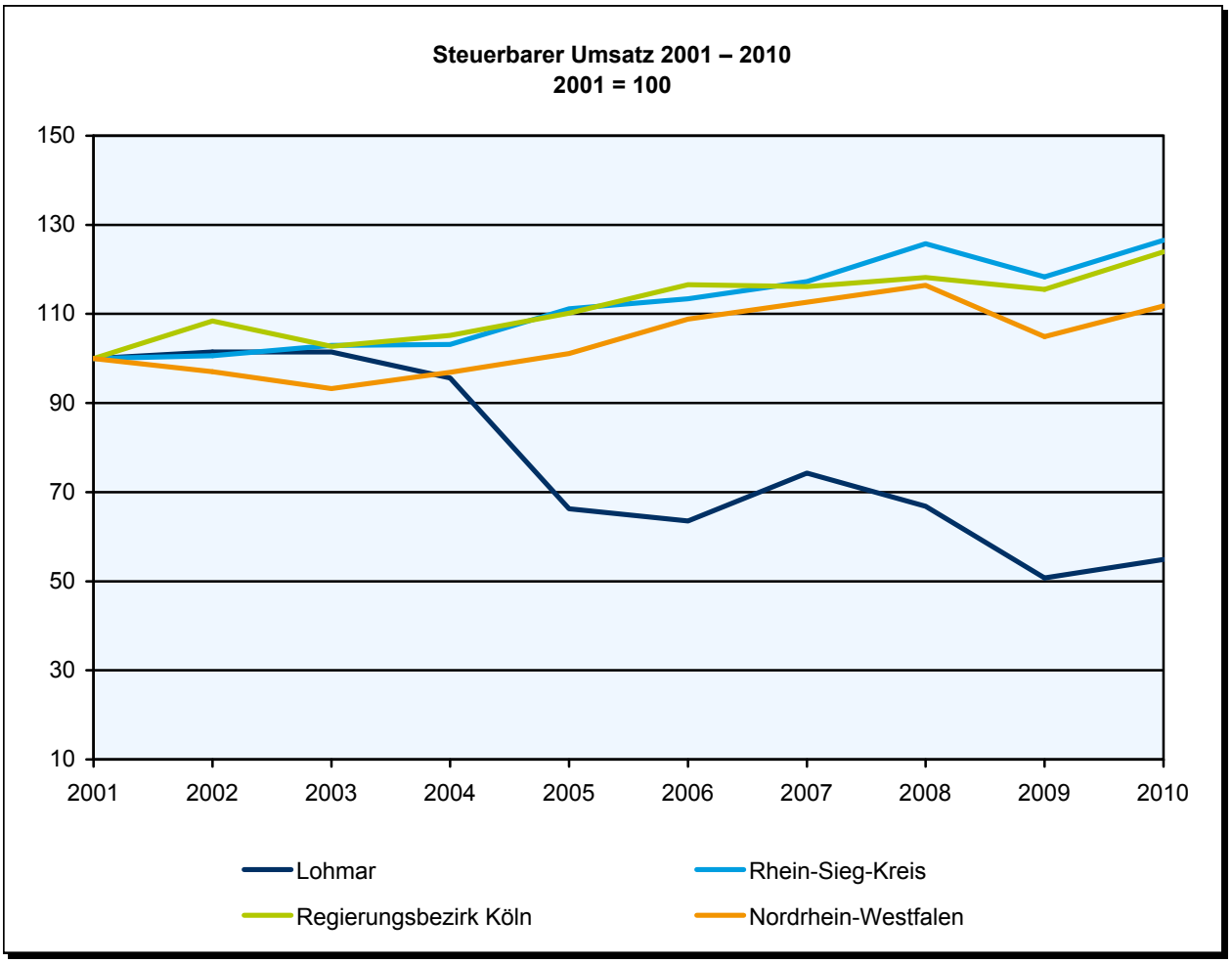

Merkmal	Betrachtungs-gebiet	Zum Vergleich: Alle Gemeinden des		
		Kreises	Reg.-Bez.	Landes
Verarbeitendes Gewerbe 2011 *)				
Herstellung von Nahrungs- und Futtermitteln				
Betriebe	–	30	171	939
Beschäftigte	–	2 037	18 392	86 197
Umsatz (1 000 EUR)	–	598 871	5 368 516	32 270 413
Herstellung von Papier, Pappe und Waren daraus				
Betriebe	–	2	61	214
Beschäftigte	–	.	10 548	30 215
Umsatz (1 000 EUR)	–	.	2 885 534	8 814 298
Herstellung von chemischen Erzeugnissen				
Betriebe	–	16	96	404
Beschäftigte	–	2 787	24 290	89 530
Umsatz (1 000 EUR)	–	1 036 290	14 506 777	49 236 333
Herstellung von Gummi- und Kunststoffwaren				
Betriebe	2	29	168	673
Beschäftigte	.	2 449	19 865	70 509
Umsatz (1 000 EUR)	.	612 729	4 061 462	14 137 321
Herstellung von Glas, -waren, Keramik, Verarbeitung von Steinen und Erden				
Betriebe	1	16	120	560
Beschäftigte	.	1 046	7 906	32 645
Umsatz (1 000 EUR)	.	147 589	1 701 936	8 053 020
Metallerzeugung und -bearbeitung				
Betriebe	–	3	40	440
Beschäftigte	–	1 038	9 291	107 585
Umsatz (1 000 EUR)	–	300 108	3 488 133	46 602 854
Herstellung von Metallerzeugnissen				
Betriebe	–	22	220	1 845
Beschäftigte	–	901	17 292	164 518
Umsatz (1 000 EUR)	–	131 596	3 027 395	30 029 211
Herstellung von Datenverarbeitungsgeräten, elektronischen und optischen Erzeugnissen				
Betriebe	–	9	74	290
Beschäftigte	–	544	6 395	31 310
Umsatz (1 000 EUR)	–	42 179	945 007	6 517 823
Herstellung von elektrischen Ausrüstungen				
Betriebe	–	14	83	448
Beschäftigte	–	1 731	14 616	85 071
Umsatz (1 000 EUR)	–	397 104	3 449 330	19 771 327
Maschinenbau				
Betriebe	3	41	243	1 383
Beschäftigte	1 011	4 868	32 699	198 710
Umsatz (1 000 EUR)	184 205	1 104 716	8 590 929	48 012 813
Herstellung von Kraftwagen und Kraftwagenteilen				
Betriebe	2	8	42	237
Beschäftigte	.	2 022	28 989	83 570
Umsatz (1 000 EUR)	.	656 857	16 881 366	31 840 319
Herstellung von Möbeln				
Betriebe	–	5	20	292
Beschäftigte	–	281	1 408	32 532
Umsatz (1 000 EUR)	–	42 537	206 333	6 646 109

*) Betriebe von Unternehmen mit im Allgemeinen 20 und mehr Beschäftigten; Betriebe und Beschäftigte zum Stichtag 30.9.

Merkmal	Betrachtungs-gebiet	Zum Vergleich: Alle Gemeinden des		
		Kreises	Reg.-Bez.	Landes
Gewerbeanmeldungen 2011				
Insgesamt	330	6 063	46 033	169 362
Land- und Forstwirtschaft, Fischerei	.	6 063	46 033	169 362
Bergbau und Gewinnung von Steinen und Erden	.	38	158	703
Verarbeitendes Gewerbe	.	2	7	24
Energieversorgung	.	214	1 184	5 191
Wasserversorgung, Entsorgung und Beseitigung von Umweltverschmutzungen	.	82	351	2 423
Baugewerbe	.	15	87	280
Handel, Instandhaltung und Reparatur von Kfz	.	870	6 330	22 633
Verkehr und Lagerei	.	1 304	10 254	41 621
Gastgewerbe	.	182	1 363	4 863
Information und Kommunikation	.	286	3 077	12 769
Finanz- und Versicherungsdienstleistung	.	286	2 215	6 913
Grundstücks- und Wohnungswesen	.	232	1 568	5 899
Freiberufliche, wissenschaftliche und technische Dienstleistung	.	196	1 009	3 671
Sonstige wirtschaftliche Dienstleistung	.	622	5 201	17 657
Öffentliche Verwaltung, Verteidigung und Sozialversicherung	.	832	5 819	19 162
Erziehung und Unterricht	.	–	–	3
Gesundheits- und Sozialwesen	.	106	716	2 580
Kunst, Unterhaltung und Erholung	.	87	434	1 569
Sonstige Dienstleistungen	.	108	1 019	3 694
Private Haushalte	.	601	5 241	17 707
Exterritoriale Organisationen und Körperschaften	.	–	–	–
Gewerbeabmeldungen 2011				
Insgesamt	400	5 805	40 534	156 357
Land- und Forstwirtschaft, Fischerei	.	5 805	40 534	156 357
Bergbau und Gewinnung von Steinen und Erden	.	28	145	634
Verarbeitendes Gewerbe	.	2	6	23
Energieversorgung	.	187	1 021	5 003
Wasserversorgung, Entsorgung und Beseitigung von Umweltverschmutzungen	.	19	156	514
Baugewerbe	.	4	62	281
Handel, Instandhaltung und Reparatur von Kfz	.	755	4 646	18 697
Verkehr und Lagerei	.	1 456	10 366	43 114
Gastgewerbe	.	193	1 323	4 994
Information und Kommunikation	.	334	3 278	13 773
Finanz- und Versicherungsdienstleistung	.	307	1 925	6 244
Grundstücks- und Wohnungswesen	.	240	1 894	6 937
Freiberufliche, wissenschaftliche und technische Dienstleistung	.	130	693	2 762
Sonstige wirtschaftliche Dienstleistung	.	603	4 341	15 098
Öffentliche Verwaltung, Verteidigung und Sozialversicherung	.	737	4 839	16 880
Erziehung und Unterricht	.	–	–	–
Gesundheits- und Sozialwesen	.	88	514	1 900
Kunst, Unterhaltung und Erholung	.	59	361	1 304
Sonstige Dienstleistungen	.	107	699	2 831
Private Haushalte	.	556	4 265	15 368
Exterritoriale Organisationen und Körperschaften	.	–	–	–

Überschuss der Gewerbeanmeldungen (+) bzw. der Gewerbeabmeldungen (–) der Jahre 2007 – 2011 in Prozent

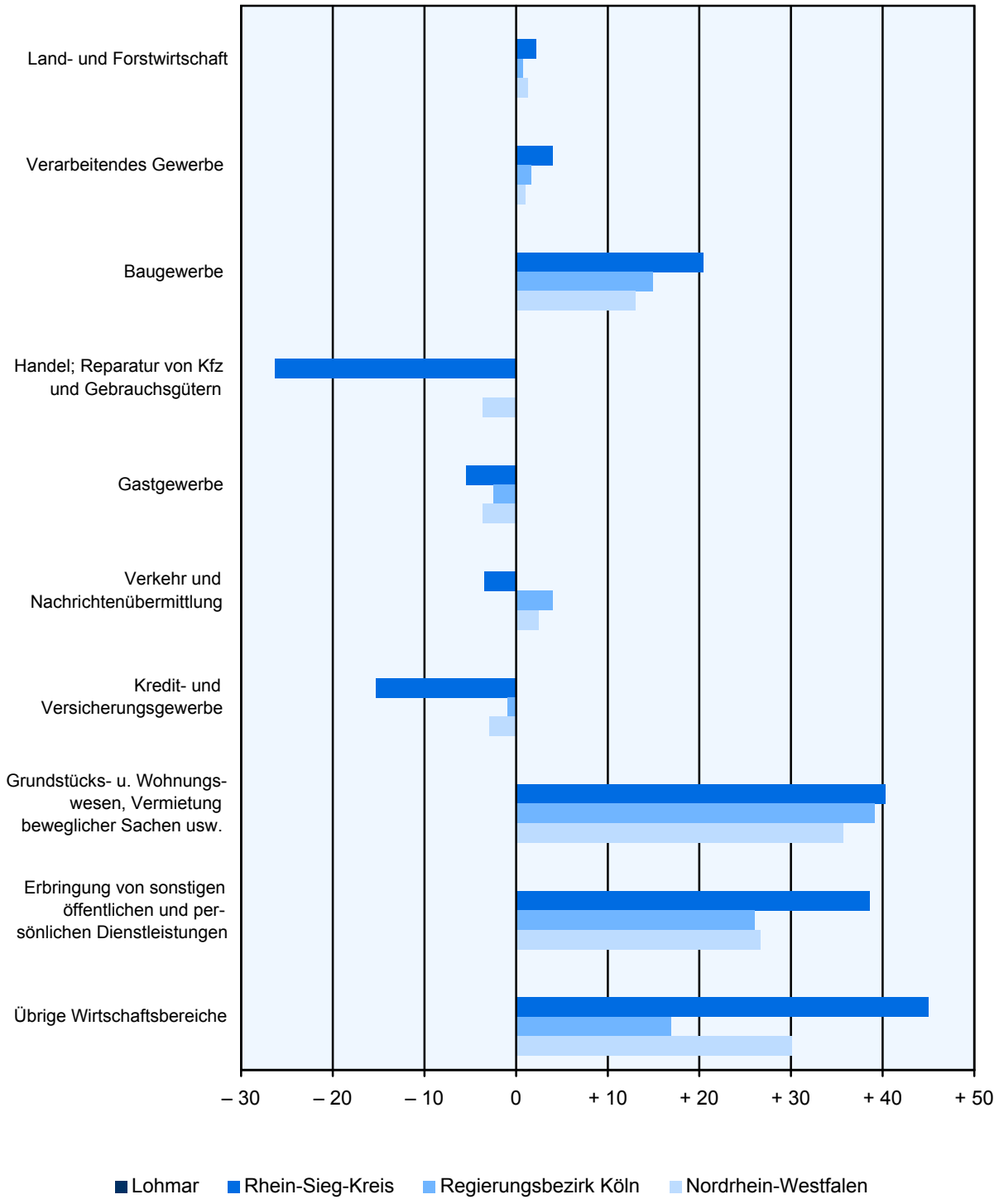

Merkmal	Betrachtungs-gebiet	Zum Vergleich: Alle Gemeinden des		
		Kreises	Reg.-Bez.	Landes
Arbeitslosigkeit				
Arbeitslosenquote September 2012 in Prozent	.	5,5	7,5	7,9
Arbeitslose insgesamt im September 2012	614	16 360	166 532	723 769
unter 20 Jahren	9	364	3 028	12 622
Jüngere unter 25 Jahren	–	72	776	2 673
55 Jahre und älter	26	527	4 476	16 236
Ausländer/-innen	18	576	6 600	21 438
Teilzeitkräfte	113	3 079	27 589	96 184
schwerbehinderte Menschen	47	980	10 092	45 711
Langzeitarbeitslose	233	5 700	69 284	305 060
Arbeitslose männlich im September 2012	322	8 663	89 120	382 466
unter 20 Jahren	6	202	1 646	6 871
Jüngere unter 25 Jahren	49	1 202	9 471	40 600
55 Jahre und älter	83	1 602	15 539	67 925
Ausländer/-innen	36	1 597	20 108	80 108
Teilzeitkräfte	11	318	3 381	10 992
schwerbehinderte Menschen	24	574	6 101	27 687
Langzeitarbeitslose	123	3 001	36 551	156 409

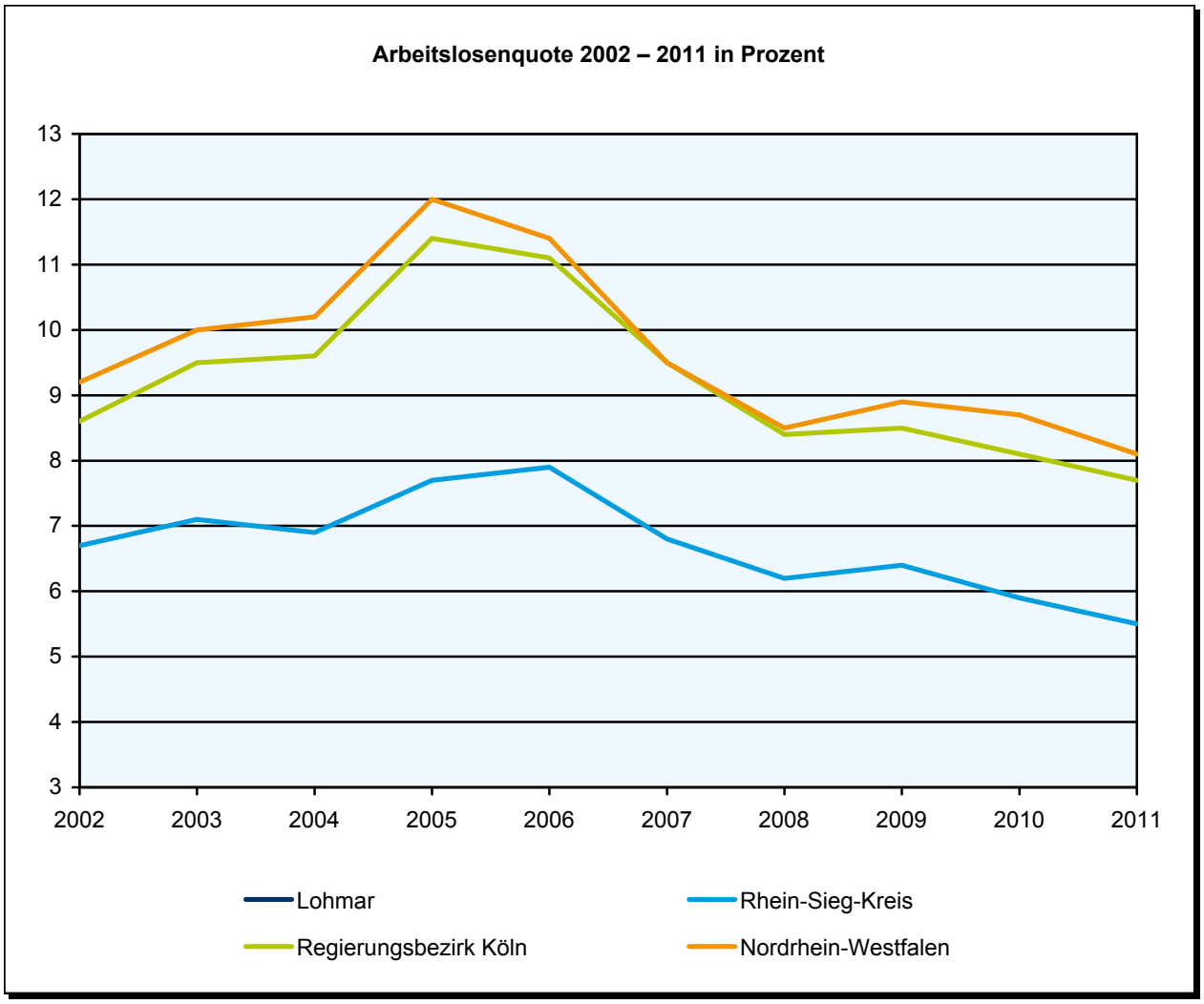

Merkmal		Betrachtungsgebiet	Zum Vergleich: Alle Gemeinden des Kreises	Reg.-Bez.	Landes
Beschäftigte (a) am 30.6.2011 und Arbeitslose (b) im Dezember 2011 nach Berufsfeldern					
Agrarberufe, grüne Berufe	a	96	2 922	16 109	77 715
	b	20	463	4 024	20 492
Bergbauberufe	a	–	38	674	12 561
	b	.	3	17	152
Stein-, Keramik-, Glashersteller/-bearbeiter/-innen	a	109	693	3 741	13 718
	b	3	24	231	726
Chemiearbeiter/innen, Kunststoffverarbeiter/-innen	a	65	2 501	24 446	87 267
	b	7	157	1 352	4 089
Papierhersteller, -verarbeiter/-innen, Drucker/-innen	a	15	595	11 225	43 936
	b	4	82	1 052	4 151
Metallberufe: Metallerzeugung, -bearbeitung	a	122	2 013	19 813	139 767
	b	.	95	897	6 145
Metallberufe: Installations- und Metallbautechnik	a	667	8 664	84 537	436 623
	b	20	608	6 121	34 526
Elektroberufe	a	250	3 441	32 059	150 882
	b	9	179	1 933	8 005
Textil-, Leder- und Bekleidungsberufe	a	.	299	3 997	20 660
	b	.	62	773	3 727
Ernährungsberufe	a	107	3 927	34 424	135 094
	b	20	785	8 518	35 137
Bau-, Bauneben- und Holzberufe	a	267	6 346	48 746	238 878
	b	30	930	8 873	38 823
Technisch-, naturwissenschaftliche Berufe	a	635	7 166	110 818	408 654
	b	19	328	3 323	11 973
Waren- und Dienstleistungskaufleute	a	725	16 156	182 855	732 981
	b	91	2 273	20 503	88 217
Verkehrs- und Lagerberufe	a	1 479	12 665	118 176	519 807
	b	87	2 334	25 069	108 324
Verwaltungs-, Büroberufe, wirtschafts- und sozialwissenschaftliche Berufe	a	1 677	29 783	371 254	1 347 325
	b	122	2 475	20 153	77 927
Ordnungs- und Sicherheitsberufe	a	52	2 217	27 546	96 394
	b	32	785	7 463	34 656
Medien-, geisteswissenschaftliche und künstlerische Berufe	a	35	995	24 856	66 070
	b	8	188	2 903	7 890
Gesundheitsdienstberufe	a	304	10 437	115 501	480 381
	b	19	382	3 175	11 940
Sozial- und Erziehungsberufe, Seelsorger/-innen	a	363	10 317	101 966	400 658
	b	28	591	5 549	24 530
Friseure/-innen, Gästebetreuer/-innen, hauswirtschaftliche Berufe	a	316	7 312	82 366	325 206
	b	76	2 168	23 810	101 560
Fremdenverkehr 2011					
Betten		261	9 495	84 123	297 982
Ankünfte		17 592	561 751	6 257 693	19 509 825
von ausländischen Gästen		2 388	76 277	1 526 443	4 126 367
Übernachtungen		29 384	1 249 107	12 758 253	44 245 100
von ausländischen Gästen		5 057	169 923	3 140 185	8 823 422
Steuersätze der Gemeinden 2011 in Prozent					
Hebesatz Grundsteuer A		260	269	257	231
Hebesatz Grundsteuer B		460	430	463	457
Hebesatz Gewerbesteuer		460	456	453	442

Zeichenerklärung (nach DIN 55 301)

0	= weniger als die Hälfte von 1 in der letzten besetzten Stelle, jedoch mehr als nichts
–	= nichts vorhanden (genau null)
.	= Zahlenwert unbekannt oder geheimzuhalten
/	= keine Angabe, da Zahlenwert nicht sicher genug
x	= Tabellenfach gesperrt, weil Aussage nicht sinnvoll

Impressum

NRW.INVEST GmbH
Völklinger Straße 4
40219 Düsseldorf

Telefon: +49 (0)211 13000-0
Fax: +49 (0)211 13000-154
E-Mail: nrw@nrwinvest.com
Internet: www.nrwinvest.com

Satz und Layout

Diese Veröffentlichung wurde erstellt in Zusammenarbeit mit:

Information und Technik Nordrhein-Westfalen (IT.NRW)
Mauerstr. 51
40476 Düsseldorf

Telefon: +49 (0)211 9449-01
Fax: +49 (0)211 442006
E-Mail: poststelle@it.nrw.de
Internet: www.it.nrw.de

Quellen

Information und Technik Nordrhein-Westfalen (IT.NRW)
Bundesagentur für Arbeit (Beschäftigungsstatistik, Arbeitslose)