NRW INVEST GERMANY

Standortprofil für Senden

Kreis Coesfeld
Regierungsbezirk Münster
Nordrhein-Westfalen

Stand: 17.12.2012

Merkmal	Betrachtungs-gebiet	Zum Vergleich: Alle Gemeinden des		
		Kreises	Reg.-Bez.	Landes
Fläche am 31.12.2011 in km²				
Insgesamt	109,5	1 112,0	6 911,4	34 097,7
Siedlungs- und Verkehrsfläche	13,9	151,1	1 354,8	7 689,3
Freifläche	95,5	960,9	5 556,6	26 408,4
Landwirtschaftsfläche	70,8	761,4	4 299,0	16 701,2
Waldfläche	21,7	176,8	1 088,3	8 753,8
sonstige Flächen	3,0	22,7	169,4	953,4
Entfernungen zu internationalen Flughäfen in NRW in km				
Düsseldorf (DUS)	81,7	x	x	x
Köln (CGN)	113,5	x	x	x
Münster (FMO)	32,9	x	x	x
Dortmund (DTM)	38,9	x	x	x
Paderborn (PAD)	81,9	x	x	x
Mönchengladbach (MGL)	98,6	x	x	x
Weeze (NRN)	98,2	x	x	x
Bevölkerung am 31.12.2011				
Insgesamt	20 657	218 870	2 597 614	17 841 956
Bevölkerungsdichte (Einwohner je km²)	188,7	196,8	375,8	523,3

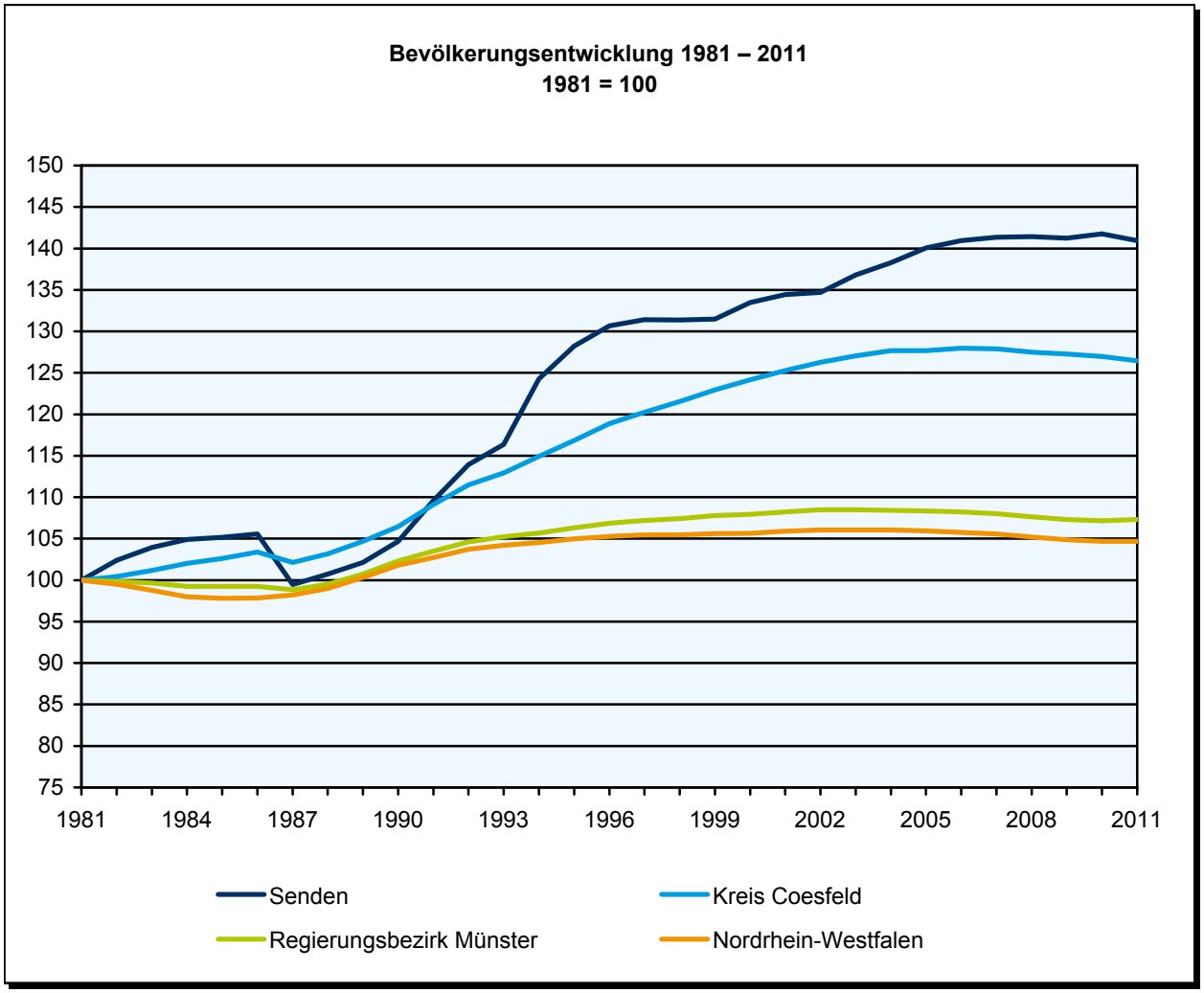

Merkmal	Betrachtungs-gebiet	Zum Vergleich: Alle Gemeinden des		
		Kreises	Reg.-Bez.	Landes
Bevölkerungsprognose				
Prognose für den 01.01.2020	.	216 423	2 562 208	17 598 383
Prognose für den 01.01.2030	.	211 802	2 504 968	17 190 292
Bevölkerung im Alter von ... Jahren am 31.12.2011 in Prozent				
unter 6	5,3	4,9	5,0	5,0
6 bis unter 15	10,0	10,0	9,2	8,6
15 bis unter 18	3,7	4,0	3,5	3,2
18 bis unter 25	8,6	8,4	8,9	8,4
25 bis unter 45	24,1	24,1	25,2	25,4
45 bis unter 60	25,6	24,5	23,3	23,2
60 bis unter 65	6,0	5,8	5,7	5,8
65 und mehr	16,8	18,3	19,3	20,3

Bevölkerung am 31.12.2011 nach Altergruppen in Prozent
Senden

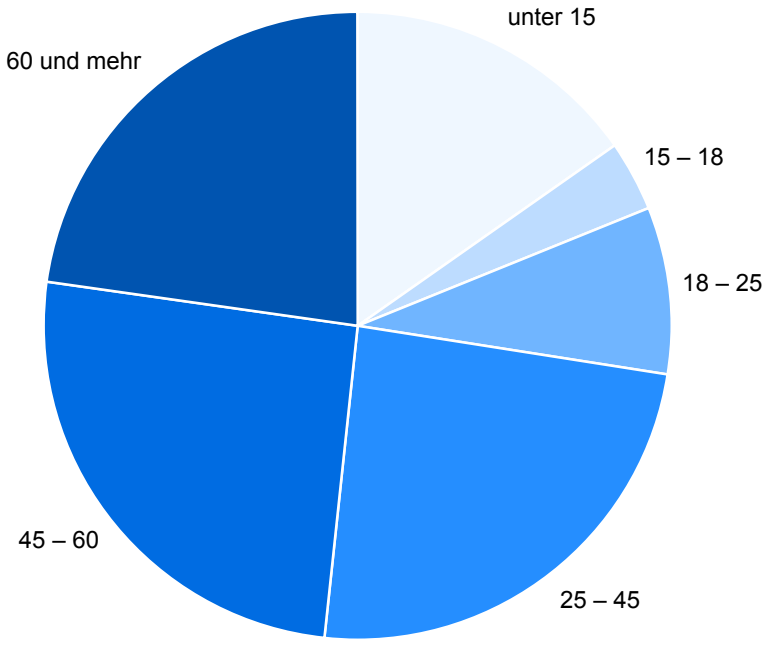

Merkmal	Betrachtungs-gebiet	Zum Vergleich: Alle Gemeinden des		
		Kreises	Reg.-Bez.	Landes
Bildungsstruktur der Bevölkerung 2011 *)				
nach höchstem allgemeinbildendem Schulabschluss	.	187 100	2 207 600	15 380 000
Volks- und Hauptschulabschluss	.	80 700	940 000	6 139 800
Realschule oder gleichwertiger Abschluss	.	40 100	468 900	3 287 400
Fachhochschul- oder Hochschulreife (Abitur)	.	52 100	584 500	4 411 600
nach höchstem beruflichem Ausbildungsabschluss	.	187 100	2 207 600	15 380 000
Lehre / Berufsausbildung im dualen System	.	102 800	1 122 900	7 557 800
Fachschulabschluss	.	13 100	139 200	843 700
Fachhochschul- / Hochschulabschluss / Promotion	.	23 200	263 000	2 057 000
ohne beruflichen Bildungsabschluss	.	47 800	677 100	4 885 600

*) Bevölkerung in Privathaushalten ab 15 Jahre

Merkmal	Betrachtungs-gebiet	Zum Vergleich: Alle Gemeinden des		
		Kreises	Reg.-Bez.	Landes
Schulen am 15.10.2011				
Grundschulen				
Anzahl	4	39	457	3 086
Schüler/-innen	798	8 773	99 641	652 445
Hauptschulen				
Anzahl	1	10	107	608
Schüler/-innen	254	2 964	32 119	175 041
Realschulen				
Anzahl	1	10	98	564
Schüler/-innen	517	5 175	55 349	308 860
Gesamtschulen				
Anzahl	–	3	28	232
Schüler/-innen	–	2 865	28 494	241 131
Gymnasien				
Anzahl	1	10	91	627
Schüler/-innen	789	7 785	88 115	598 762

Hochschulstandorte in Nordrhein-Westfalen

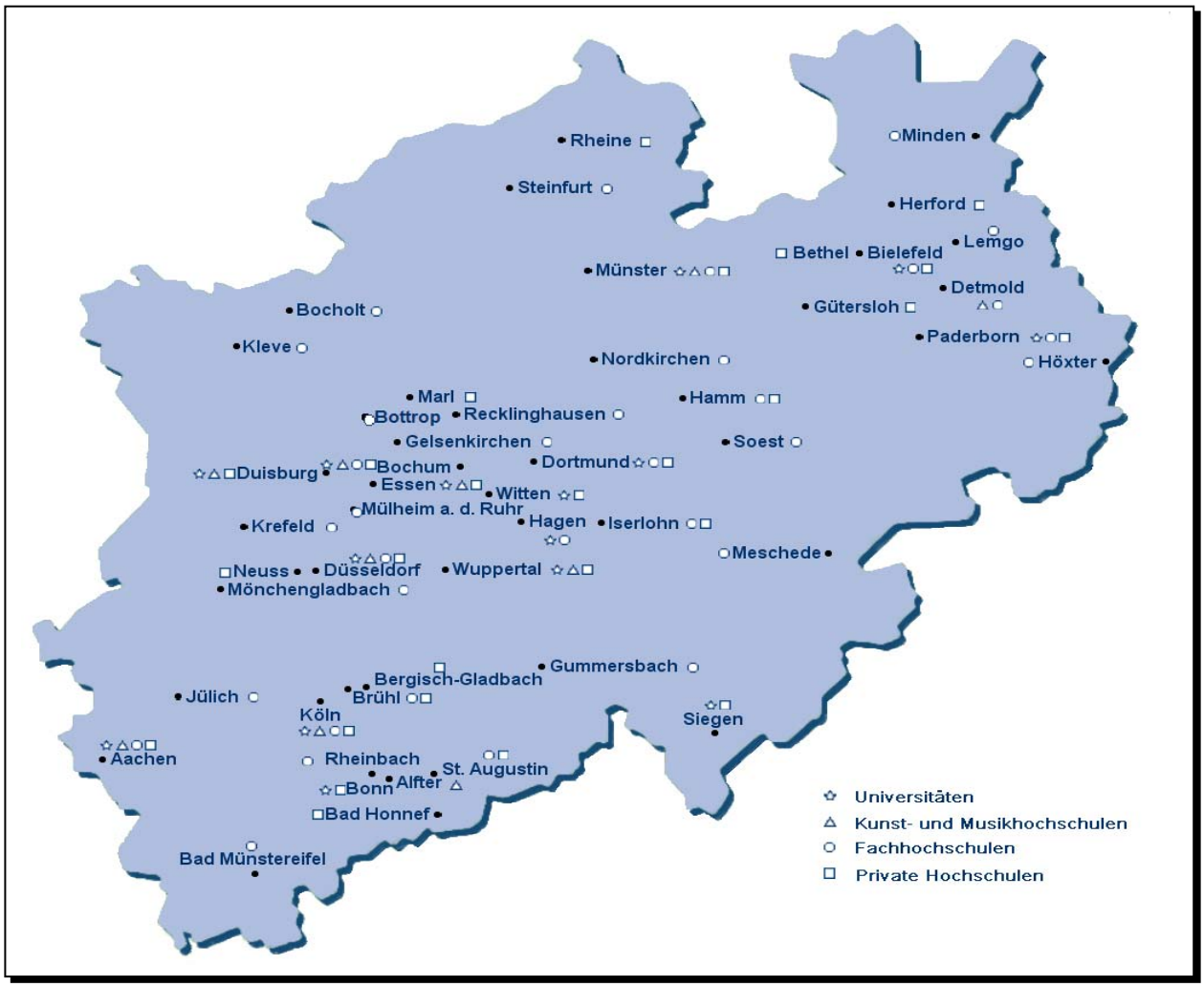

Studierende und bestandene Hochschulprüfungen 2011 in Nordrhein Westfalen

Fächergruppe/Studienbereich	Studierende (WS 11/12)	Bestandene Hochschulprüfungen				
		Universitärer Abschluss	Promotion	Lehramt	Fachhochschulabschluss	Künstl. u. sonst. Abschluss
Insgesamt	590 300	40 485	4 985	8 562	26 581	1 019
Sprach- und Kulturwissenschaften	128 243	8 892	521	4 755	645	85
Sprach-, Kulturwissensch. allgem.	11 878	963	8	–	56	–
Philosophie	4 699	322	43	83	–	–
Geschichte	12 460	890	78	431	–	–
Bibliotheksw., Dokumentation, Publizistik	408	–	–	–	70	–
Allgem. u. vergl. Literatur- u. Sprachw.	5 069	541	19	–	190	–
Germanistik (Deutsch, germ. Sprachen)	21 820	1 476	82	2 147	–	1
Anglistik, Amerikanistik	11 732	692	18	770	–	3
Romanistik	5 527	354	14	280	–	–
Psychologie	19 005	1 069	76	34	145	46
Erziehungswissenschaften	18 228	1 354	90	364	127	34
Sport, Sportwissenschaft	7 828	1 207	47	579	–	–
Rechts-, Wirtschafts-, Sozialwissensch.	186 852	12 356	790	463	14 025	25
Rechts-, Wirtschafts-, Sozialw. allg.	3 654	598	45	33	238	–
Politikwissenschaften	7 193	704	50	1	–	–
Sozialwissenschaften	9 921	1 086	70	201	4	–
Sozialwesen	15 003	441	–	55	2 751	–
Rechtswissenschaften	32 911	2 405	364	–	581	7
Verwaltungswissenschaften	10 535	135	–	–	2 210	–
Wirtschaftswissenschaften	101 964	6 832	260	173	7 501	18
Wirtschaftsingenieurwesen	4 736	6	–	–	740	–
Mathematik, Naturwissenschaften	109 187	8 966	1 562	2 142	2 240	2
Mathematik, Naturwissensch. allg.	807	17	–	38	7	–
Mathematik	21 060	1 352	138	1 350	159	–
Informatik	38 292	2 250	157	30	1 532	2
Physik, Astronomie	9 209	997	248	81	–	–
Chemie	13 727	1 313	425	124	189	–
Pharmazie	2 609	334	53	–	–	–
Biologie	15 072	1 564	452	382	353	–
Geowissenschaften (ohne Geografie)	3 457	424	44	–	–	–
Geografie	4 954	715	45	137	–	–
Humanmedizin/Gesundheitswissensch.	24 905	2 533	1 348	13	525	–
Agrar-, Forst-, Ernährungswissensch.	5 153	480	66	41	510	–
Landespflege, Umweltgestaltung	325	–	1	–	65	–
Agrarwissensch., Lebensmitteltechno.	2 457	279	48	–	152	–
Ernährungs- u. Haushaltswissensch.	2 371	201	17	41	293	–
Ingenieurwissenschaften	110 742	5 444	620	108	7 490	10
Ingenieurwesen allgemein	6 584	180	5	32	642	–
Bergbau, Hüttenwesen	1 654	216	69	–	31	–
Maschinenbau/Verfahrenstechnik	42 701	1 798	298	47	2 655	–
Elektrotechnik	19 867	985	154	12	1 328	–
Verkehrstechnik, Nautik	3 500	25	–	1	388	–
Architektur, Innenarchitektur	8 340	496	7	–	1 001	10
Raumplanung	1 397	176	16	–	4	–
Bauingenieurwesen	10 272	499	63	16	636	–
Vermessungswesen	560	36	8	–	27	–
Kunst, Kunstwissenschaft	17 390	607	31	461	1 146	897
Kunst, Kunstwissenschaft allgemein	3 772	301	18	182	84	–
Gestaltung	6 437	101	1	111	1 047	–
darst. Kunst, Film, Fernsehen, Theater	836	95	4	–	15	62

Merkmal		Betrachtungs-gebiet	Zum Vergleich: Alle Gemeinden des Kreises	Reg.-Bez.	Landes
Sozialversicherungspflichtig Beschäftigte (Arbeitsort) am 31.3.2012 nach Wirtschaftszweigen					
Insgesamt		4 309	57 463	796 277	6 039 707
Land- und Forstwirtschaft, Fischerei		104	1 135	6 484	27 300
	%	2,4	2,0	0,8	0,5
Bergbau und Gewinnung von Steinen und Erden		–	24	10 738	28 000
	%	–	0,0	1,3	0,5
Verarbeitendes Gewerbe		1 043	13 977	169 817	1 322 654
	%	24,2	24,3	21,3	21,9
Energiewirtschaft, Wasserversorgung, Abwasser/Abfall, Umweltverschmutzung		5	578	14 126	110 611
	%	0,1	1,0	1,8	1,8
Baugewerbe		373	3 727	52 731	308 893
	%	8,7	6,5	6,6	5,1
Handel; Instandhaltung und Reparatur von Kfz		1 134	10 557	124 744	935 573
	%	26,3	18,4	15,7	15,5
Verkehr und Lagerei		457	2 567	36 001	300 157
	%	10,6	4,5	4,5	5,0
Gastgewerbe		86	1 286	17 803	148 694
	%	2,0	2,2	2,2	2,5
Information und Kommunikation		26	430	16 988	193 857
	%	0,6	0,7	2,1	3,2
Finanz- und Versicherungsdienstleistungen		75	1 697	26 256	220 176
	%	1,7	3,0	3,3	3,6
Grundstücks- und Wohnungswesen		7	315	3 939	42 111
	%	0,2	0,5	0,5	0,7
Freiberufliche, wissenschaftliche, technische u. sonstige wirtschaftliche Dienstleistungen		246	5 002	92 605	808 290
	%	5,7	8,7	11,6	13,4
Öffentliche Verwaltung, Verteidigung; Sozialversicherung		138	2 735	43 224	319 405
	%	3,2	4,8	5,4	5,3
Erziehung und Unterricht, Gesundheits- und Sozialwesen		450	11 326	150 611	1 038 954
	%	10,4	19,7	18,9	17,2
Kunst, Unterhaltung, Erholung, sonstige Dienstleistungen		150	1 613	28 034	219 790
	%	3,5	2,8	3,5	3,6
Sozialversicherungspflichtig Beschäftigte (Arbeitsort) am 31.3.2012 nach Nationalität, Geschlecht, Ausbildung und Alter					
Insgesamt		4 309	57 463	796 277	6 039 707
Deutsche		4 158	55 365	751 257	5 540 206
männlich		2 522	29 979	414 151	3 032 119
Ausländer/-innen		151	2 085	44 716	497 283
männlich		118	1 389	29 879	316 666
nach Ausbildung					
mit abgeschlossener Berufsausbildung		2 355	34 682	462 343	3 229 070
ohne abgeschlossene Berufsausbildung		449	7 110	112 329	908 458
mit Abschluss Fachhoch-, Hochschule/Universität		256	3 337	65 695	618 271
ohne Angabe des Abschlusses		1 138	11 047	144 310	1 207 804
davon im Alter von ... Jahren in Prozent					
unter 20		3,3	3,3	2,7	2,1
20 bis unter 25		10,7	10,2	9,6	8,8
25 bis unter 30		11,7	10,3	10,4	10,4
30 bis unter 50		49,5	49,0	49,6	50,3
50 bis unter 60		20,5	22,3	22,7	23,1
60 bis unter 65		3,7	4,3	4,4	4,7
65 und mehr		0,6	0,6	0,6	0,6

Zu- (+) bzw. Abnahme (–) der sozialversicherungspflichtig Beschäftigten am Arbeitsort je 1 000 Beschäftigte im Durchschnitt der Jahre 2002 – 2011*)

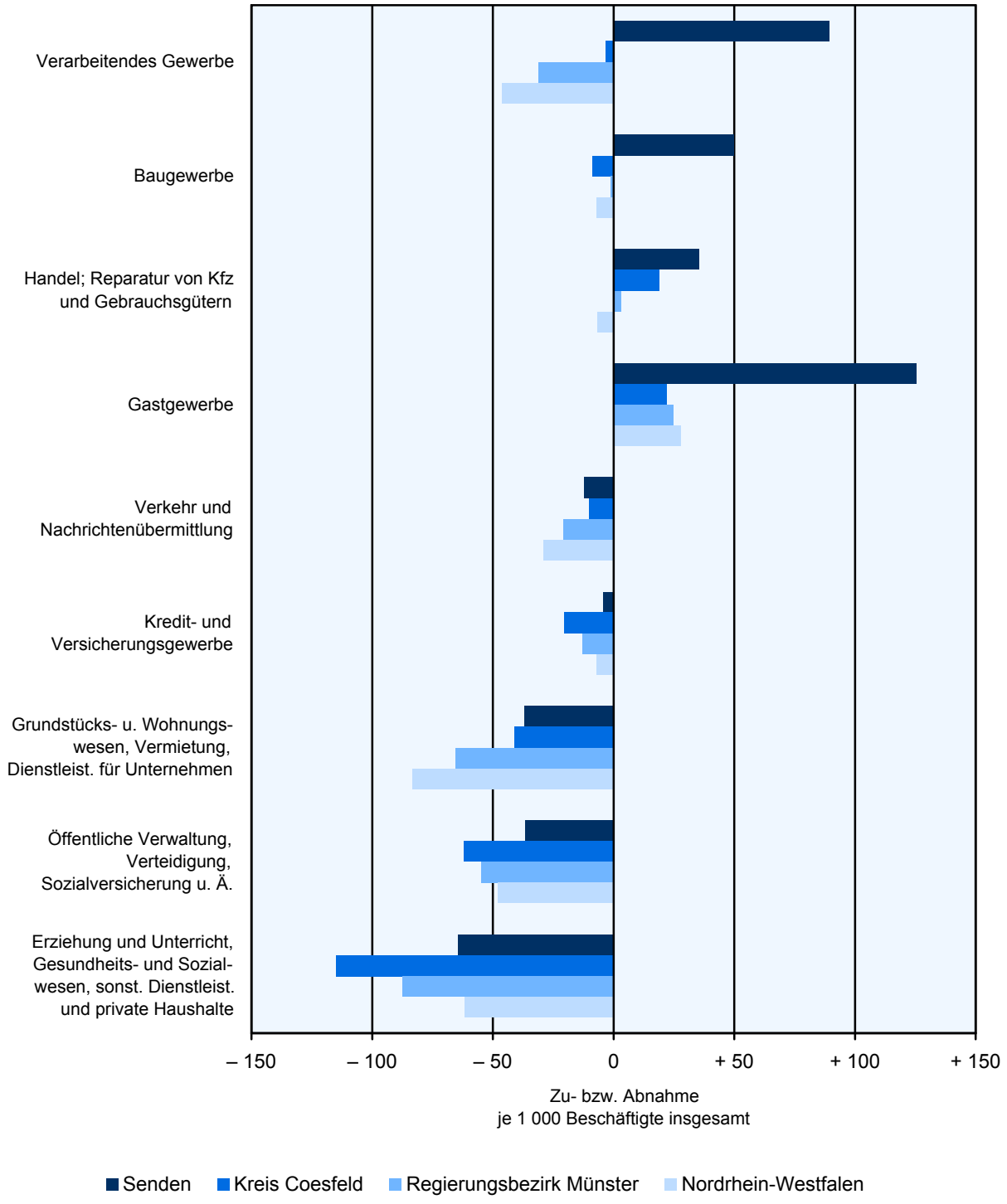

*) jeweils zum Stichtag 30.Juni

Anmerkung: Die Differenz zwischen den Beschäftigten des letzten und ersten Betrachtungsjahres für einen Wirtschaftszweig wird verglichen mit dem Durchschnitt aller Beschäftigten des gesamten Betrachtungszeitraums, bezogen auf je 1000 Beschäftigte. Diese Berechnungsweise ermöglicht den Vergleich unterschiedlich großer Betrachtungsgebiete.

Merkmal	Betrachtungs-gebiet	Zum Vergleich: Alle Gemeinden des Kreises	Reg.-Bez.	Landes
Erwerbstätige 2009				
Insgesamt	.	88 500	1 181 500	8 680 100
Land- und Forstwirtschaft, Fischerei	.	4 600	31 100	130 500
%	.	5,2	2,6	1,5
Produzierendes Gewerbe	.	21 000	286 100	2 056 300
%	.	23,7	24,2	23,7
Produzierendes Gewerbe ohne Baugewerbe	.	16 200	221 700	1 647 200
%	.	18,3	18,8	19,0
Verarbeitendes Gewerbe	.	15 800	201 700	1 535 000
%	.	17,9	17,1	17,7
Baugewerbe	.	4 900	64 400	409 100
%	.	5,5	5,5	4,7
Dienstleistungsgewerbe	.	62 900	864 300	6 493 300
%	.	71,1	73,2	74,8
Handel, Gastgewerbe und Verkehr	.	25 600	311 600	2 273 400
%	.	28,9	26,4	26,2
Finanzierung, Vermietung u. a.	.	9 400	175 100	1 556 600
%	.	10,6	14,8	17,9
öffentliche und private Dienstleister	.	27 900	377 600	2 663 300
%	.	31,5	32,0	30,7
Primäreinkommen 2009				
Insgesamt (Mill. EUR)	490	5 101	55 532	406 656
EUR je Einwohner	23 636	23 148	21 351	22 723
Verfügbares Einkommen der privaten Haushalte 2009				
Insgesamt (Mill. EUR)	391	4 275	48 977	352 228
EUR je Einwohner	18 846	19 399	18 831	19 682
Rangziffer der Gemeinde in NRW (1-396)	244	x	x	x

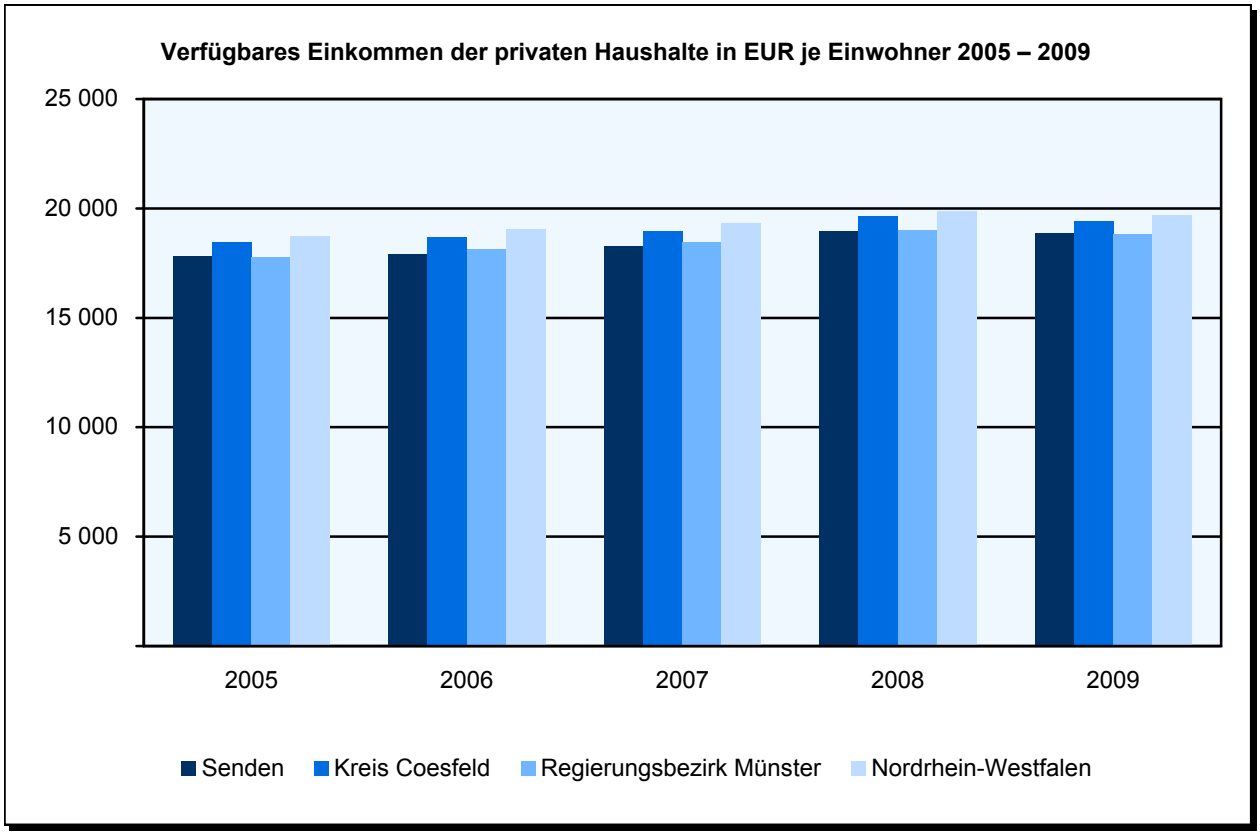

Merkmal		Betrachtungs-gebiet	Zum Vergleich: Alle Gemeinden des Kreises	Reg.-Bez.	Landes
Bruttoinlandprodukt zu Marktpreisen 2009					
Insgesamt in Mill. EUR		.	4 404	64 802	522 920
Je Erwerbstätigen in EUR		.	49 763	54 847	60 244
Bruttowertschöpfung (Mill. EUR) 2009					
Insgesamt		.	3 933	57 868	466 968
Land- und Forstwirtschaft, Fischerei		.	78	553	2 417
	%	.	2,0	1,0	0,5
Produzierendes Gewerbe		.	879	16 349	122 957
	%	.	22,3	28,3	26,3
Produzierendes Gewerbe ohne Baugewerbe		.	727	13 701	106 824
	%	.	18,5	23,7	22,9
Verarbeitendes Gewerbe		.	675	11 199	86 460
	%	.	17,2	19,4	18,5
Baugewerbe		.	152	2 648	16 133
	%	.	3,9	4,6	3,5
Dienstleistungsbereiche		.	2 976	40 966	341 595
	%	.	75,7	70,8	73,2
Handel, Gastgewerbe und Verkehr		.	681	9 078	84 258
	%	.	17,3	15,7	18,0
Finanzierung, Vermietung u. a.		.	1 132	16 071	143 428
	%	.	28,8	27,8	30,7
Öffentliche und private Dienstleister		.	1 163	15 817	113 908
	%	.	29,6	27,3	24,4

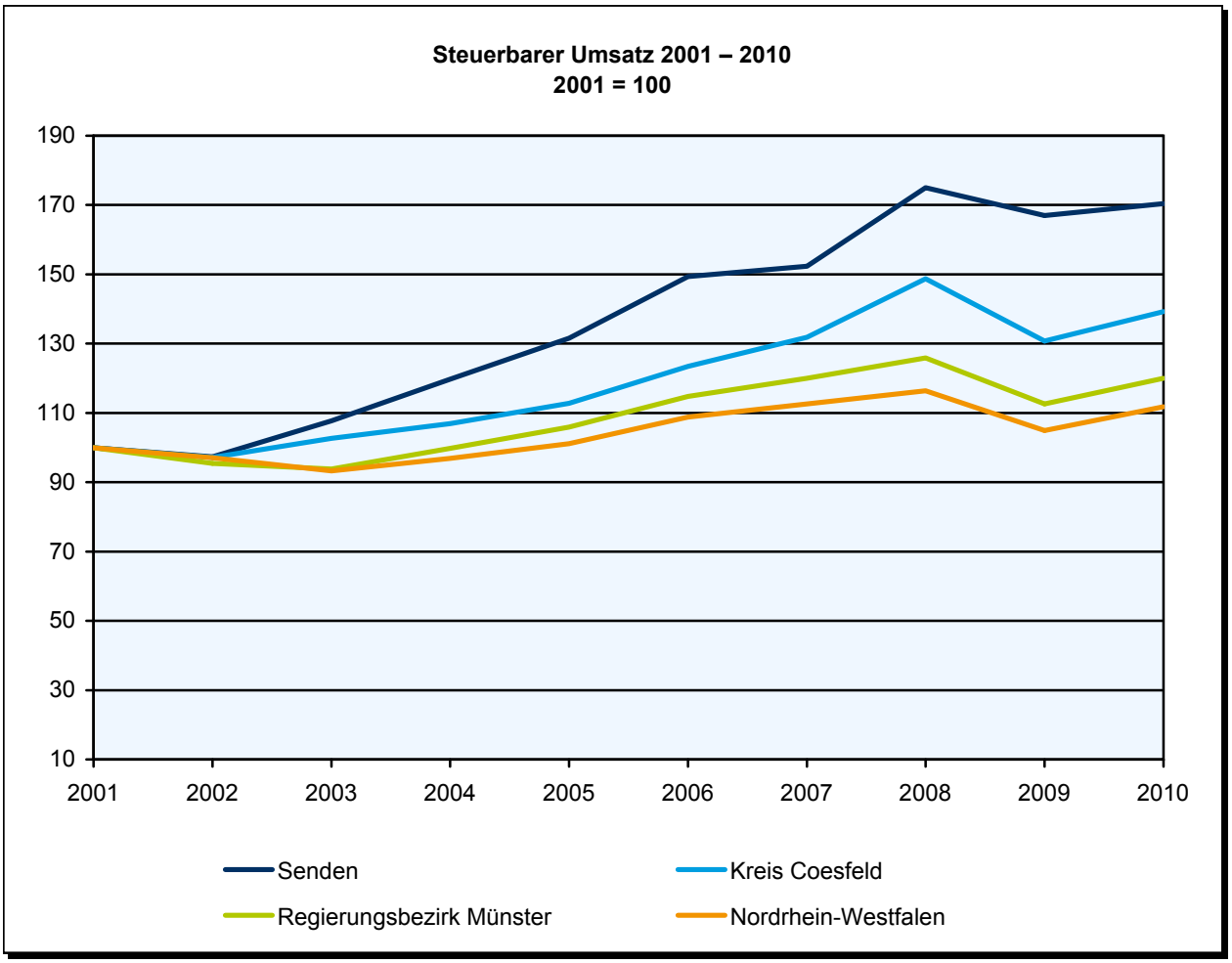

Merkmal	Betrachtungs-gebiet	Zum Vergleich: Alle Gemeinden des		
		Kreises	Reg.-Bez.	Landes
Verarbeitendes Gewerbe 2011 *)				
Herstellung von Nahrungs- und Futtermitteln				
Betriebe	1	30	211	939
Beschäftigte	.	2 619	19 644	86 197
Umsatz (1 000 EUR)	.	1 572 909	6 890 673	32 270 413
Herstellung von Papier, Pappe und Waren daraus				
Betriebe	–	1	23	214
Beschäftigte	–	.	2 975	30 215
Umsatz (1 000 EUR)	–	.	1 048 065	8 814 298
Herstellung von chemischen Erzeugnissen				
Betriebe	–	5	66	404
Beschäftigte	–	1 260	16 095	89 530
Umsatz (1 000 EUR)	–	830 768	12 800 445	49 236 333
Herstellung von Gummi- und Kunststoffwaren				
Betriebe	1	7	89	673
Beschäftigte	.	.	10 643	70 509
Umsatz (1 000 EUR)	.	85 036	2 213 223	14 137 321
Herstellung von Glas, -waren, Keramik, Verarbeitung von Steinen und Erden				
Betriebe	1	19	114	560
Beschäftigte	.	879	7 136	32 645
Umsatz (1 000 EUR)	.	143 328	1 815 091	8 053 020
Metallerzeugung und -bearbeitung				
Betriebe	–	1	28	440
Beschäftigte	–	.	3 251	107 585
Umsatz (1 000 EUR)	–	.	945 087	46 602 854
Herstellung von Metallerzeugnissen				
Betriebe	–	10	180	1 845
Beschäftigte	–	545	13 346	164 518
Umsatz (1 000 EUR)	–	75 232	2 380 298	30 029 211
Herstellung von Datenverarbeitungsgeräten, elektronischen und optischen Erzeugnissen				
Betriebe	–	–	20	290
Beschäftigte	–	–	3 468	31 310
Umsatz (1 000 EUR)	–	–	912 951	6 517 823
Herstellung von elektrischen Ausrüstungen				
Betriebe	–	2	32	448
Beschäftigte	–	.	3 948	85 071
Umsatz (1 000 EUR)	–	.	876 103	19 771 327
Maschinenbau				
Betriebe	2	23	218	1 383
Beschäftigte	.	3 030	31 046	198 710
Umsatz (1 000 EUR)	.	577 036	6 575 388	48 012 813
Herstellung von Kraftwagen und Kraftwagenteilen				
Betriebe	–	2	28	237
Beschäftigte	–	.	6 720	83 570
Umsatz (1 000 EUR)	–	.	2 051 727	31 840 319
Herstellung von Möbeln				
Betriebe	–	5	48	292
Beschäftigte	–	831	5 859	32 532
Umsatz (1 000 EUR)	–	107 834	887 964	6 646 109

*) Betriebe von Unternehmen mit im Allgemeinen 20 und mehr Beschäftigten; Betriebe und Beschäftigte zum Stichtag 30.9.

Merkmal	Betrachtungs-gebiet	Zum Vergleich: Alle Gemeinden des		
		Kreises	Reg.-Bez.	Landes
Gewerbeanmeldungen 2011				
Insgesamt	163	1 583	20 828	169 362
Land- und Forstwirtschaft, Fischerei	.	1 583	20 828	169 362
Bergbau und Gewinnung von Steinen und Erden	.	30	153	703
Verarbeitendes Gewerbe	.	1	6	24
Energieversorgung	.	59	661	5 191
Wasserversorgung, Entsorgung und Beseitigung von Umweltverschmutzungen	.	41	688	2 423
Baugewerbe	.	5	56	280
Handel, Instandhaltung und Reparatur von Kfz	.	177	2 868	22 633
Verkehr und Lagerei	.	411	5 373	41 621
Gastgewerbe	.	22	470	4 863
Information und Kommunikation	.	101	1 604	12 769
Finanz- und Versicherungsdienstleistung	.	69	704	6 913
Grundstücks- und Wohnungswesen	.	65	728	5 899
Freiberufliche, wissenschaftliche und technische Dienstleistung	.	47	412	3 671
Sonstige wirtschaftliche Dienstleistung	.	168	2 088	17 657
Öffentliche Verwaltung, Verteidigung und Sozialversicherung	.	149	2 169	19 162
Erziehung und Unterricht	.	–	–	3
Gesundheits- und Sozialwesen	.	23	332	2 580
Kunst, Unterhaltung und Erholung	.	23	199	1 569
Sonstige Dienstleistungen	.	38	489	3 694
Private Haushalte	.	154	1 828	17 707
Exterritoriale Organisationen und Körperschaften	.	–	–	–
Gewerbeabmeldungen 2011				
Insgesamt	158	1 476	18 728	156 357
Land- und Forstwirtschaft, Fischerei	.	1 476	18 728	156 357
Bergbau und Gewinnung von Steinen und Erden	.	15	110	634
Verarbeitendes Gewerbe	.	–	3	23
Energieversorgung	.	55	636	5 003
Wasserversorgung, Entsorgung und Beseitigung von Umweltverschmutzungen	.	3	81	514
Baugewerbe	.	3	36	281
Handel, Instandhaltung und Reparatur von Kfz	.	203	2 452	18 697
Verkehr und Lagerei	.	456	5 533	43 114
Gastgewerbe	.	38	535	4 994
Information und Kommunikation	.	101	1 856	13 773
Finanz- und Versicherungsdienstleistung	.	65	634	6 244
Grundstücks- und Wohnungswesen	.	87	835	6 937
Freiberufliche, wissenschaftliche und technische Dienstleistung	.	19	331	2 762
Sonstige wirtschaftliche Dienstleistung	.	124	1 535	15 098
Öffentliche Verwaltung, Verteidigung und Sozialversicherung	.	119	1 757	16 880
Erziehung und Unterricht	.	–	–	–
Gesundheits- und Sozialwesen	.	25	243	1 900
Kunst, Unterhaltung und Erholung	.	15	157	1 304
Sonstige Dienstleistungen	.	28	410	2 831
Private Haushalte	.	120	1 584	15 368
Exterritoriale Organisationen und Körperschaften	.	–	–	–

Überschuss der Gewerbeanmeldungen (+) bzw. der Gewerbeabmeldungen (–) der Jahre 2007 – 2011 in Prozent

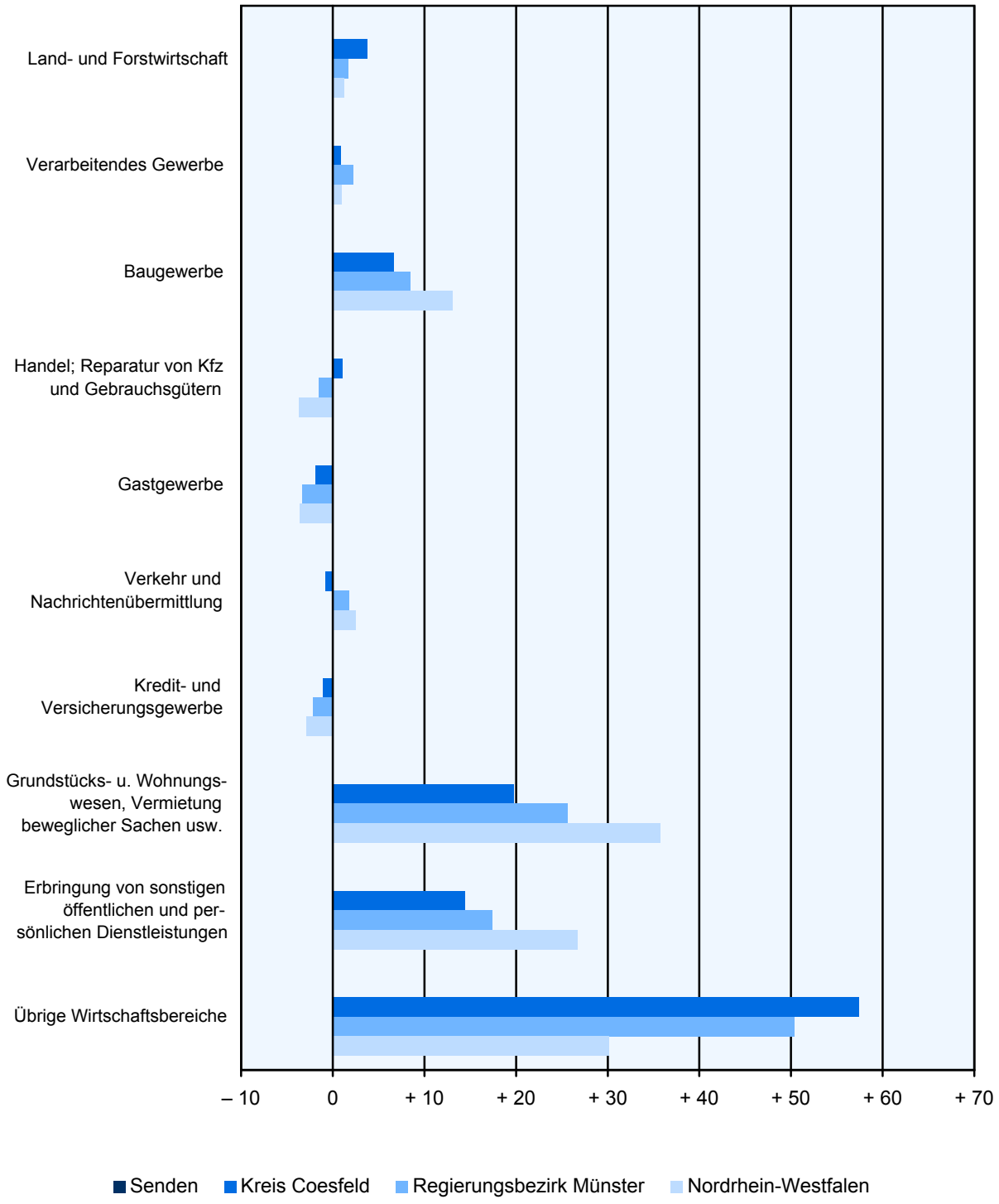

Merkmal	Betrachtungs-gebiet	Zum Vergleich: Alle Gemeinden des		
		Kreises	Reg.-Bez.	Landes
Arbeitslosigkeit				
Arbeitslosenquote September 2012 in Prozent	.	3,0	7,1	7,9
Arbeitslose insgesamt im September 2012	298	3 450	95 581	723 769
unter 20 Jahren	6	83	1 818	12 622
Jüngere unter 25 Jahren	–	11	249	2 673
55 Jahre und älter	7	117	1 608	16 236
Ausländer/-innen	.	11	1 145	21 438
Teilzeitkräfte	30	368	7 342	96 184
schwerbehinderte Menschen	10	175	5 121	45 711
Langzeitarbeitslose	46	614	39 484	305 060
Arbeitslose männlich im September 2012	142	1 724	49 633	382 466
unter 20 Jahren	4	47	976	6 871
Jüngere unter 25 Jahren	24	254	5 804	40 600
55 Jahre und älter	33	360	8 697	67 925
Ausländer/-innen	7	176	8 905	80 108
Teilzeitkräfte	–	29	670	10 992
schwerbehinderte Menschen	5	106	3 094	27 687
Langzeitarbeitslose	21	286	20 038	156 409

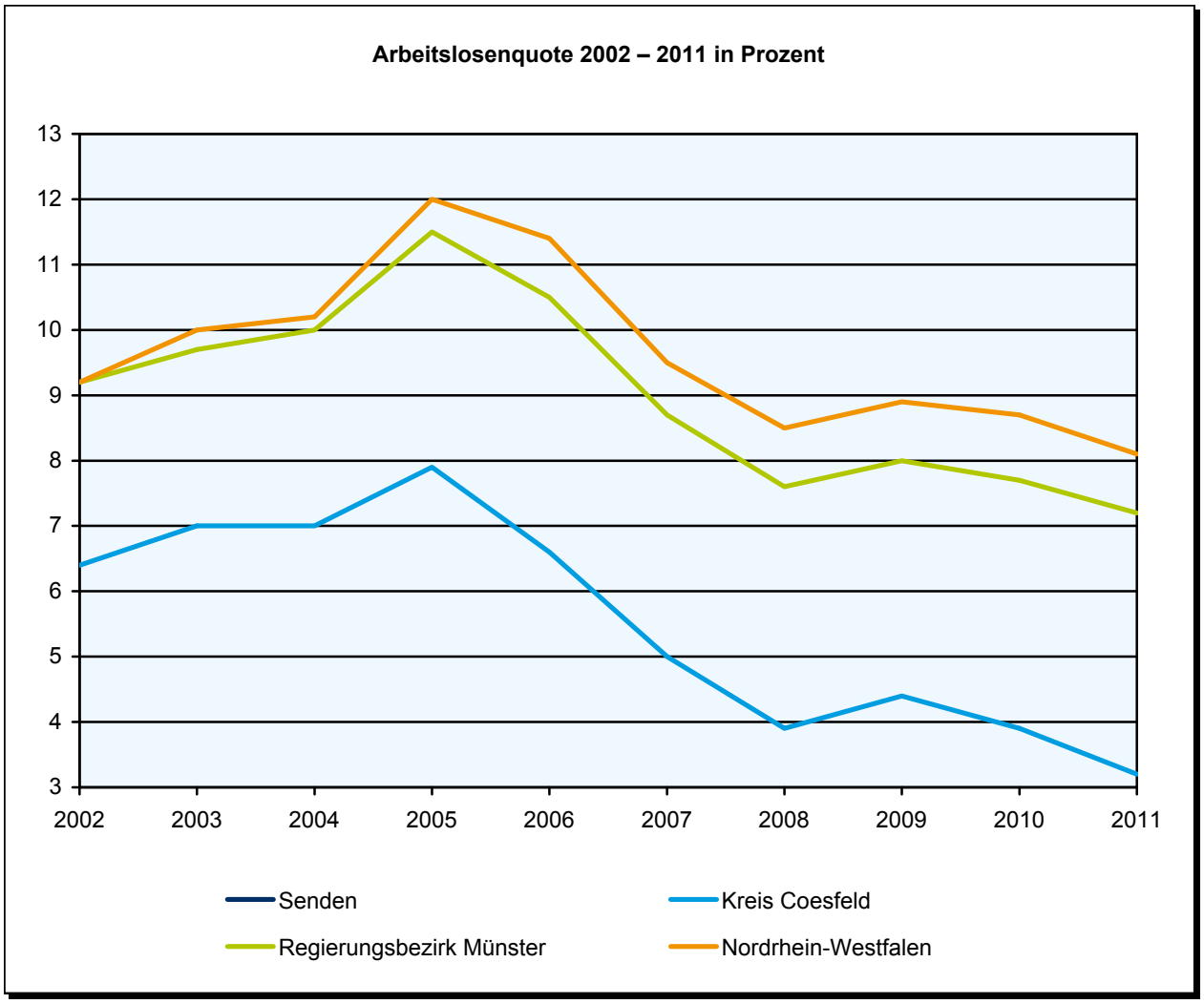

Merkmal		Betrachtungs-gebiet	Zum Vergleich: Alle Gemeinden des Kreises	Reg.-Bez.	Landes
Beschäftigte (a) am 30.6.2011 und Arbeitslose (b) im Dezember 2011 nach Berufsfeldern					
Agrarberufe, grüne Berufe	a	152	1 484	14 523	77 715
	b	12	80	3 139	20 492
Bergbauberufe	a	.	5	7 188	12 561
	b	.	5	50	152
Stein-, Keramik-, Glashersteller/-bearbeiter/-innen	a	7	313	2 222	13 718
	b	.	.	102	726
Chemiearbeiter/innen, Kunststoffverarbeiter/-innen	a	27	598	13 463	87 267
	b	.	11	344	4 089
Papierhersteller, -verarbeiter/-innen, Drucker/-innen	a	4	184	5 540	43 936
	b	.	17	414	4 151
Metallberufe: Metallerzeugung, -bearbeitung	a	21	626	11 520	139 767
	b	.	20	819	6 145
Metallberufe: Installations- und Metallbautechnik	a	420	4 865	61 436	436 623
	b	3	103	3 581	34 526
Elektroberufe	a	74	1 132	19 590	150 882
	b	.	30	978	8 005
Textil-, Leder- und Bekleidungsberufe	a	24	176	4 697	20 660
	b	.	14	553	3 727
Ernährungsberufe	a	85	2 120	20 286	135 094
	b	10	155	4 345	35 137
Bau-, Bauneben- und Holzberufe	a	416	4 096	43 661	238 878
	b	12	219	5 694	38 823
Technisch-, naturwissenschaftliche Berufe	a	184	2 551	47 483	408 654
	b	4	66	1 405	11 973
Waren- und Dienstleistungskaufleute	a	658	7 358	94 207	732 981
	b	32	359	11 744	88 217
Verkehrs- und Lagerberufe	a	594	5 447	68 794	519 807
	b	24	359	13 173	108 324
Verwaltungs-, Büroberufe, wirtschafts- und sozialwissenschaftliche Berufe	a	726	9 358	155 260	1 347 325
	b	35	425	8 859	77 927
Ordnungs- und Sicherheitsberufe	a	46	615	10 487	96 394
	b	7	136	5 180	34 656
Medien-, geisteswissenschaftliche und künstlerische Berufe	a	31	346	6 441	66 070
	b	.	34	752	7 890
Gesundheitsdienstberufe	a	167	4 802	69 539	480 381
	b	5	61	1 573	11 940
Sozial- und Erziehungsberufe, Seelsorger/-innen	a	263	5 448	59 105	400 658
	b	5	134	3 619	24 530
Friseure/-innen, Gästebetreuer/-innen, hauswirtschaftliche Berufe	a	166	2 933	42 036	325 206
	b	12	289	12 461	101 560
Fremdenverkehr 2011					
Betten		284	3 836	32 079	297 982
Ankünfte		16 348	163 734	1 961 789	19 509 825
von ausländischen Gästen		1 975	9 635	229 306	4 126 367
Übernachtungen		28 443	477 592	4 370 511	44 245 100
von ausländischen Gästen		2 898	19 101	518 294	8 823 422
Steuersätze der Gemeinden 2011 in Prozent					
Hebesatz Grundsteuer A		209	224	220	231
Hebesatz Grundsteuer B		413	464	453	457
Hebesatz Gewerbesteuer		411	431	441	442

Zeichenerklärung (nach DIN 55 301)

0	= weniger als die Hälfte von 1 in der letzten besetzten Stelle, jedoch mehr als nichts
–	= nichts vorhanden (genau null)
.	= Zahlenwert unbekannt oder geheimzuhalten
/	= keine Angabe, da Zahlenwert nicht sicher genug
x	= Tabellenfach gesperrt, weil Aussage nicht sinnvoll

Impressum

NRW.INVEST GmbH
Völklinger Straße 4
40219 Düsseldorf

Telefon: +49 (0)211 13000-0
Fax: +49 (0)211 13000-154
E-Mail: nrw@nrwinvest.com
Internet: www.nrwinvest.com

Satz und Layout

Diese Veröffentlichung wurde erstellt in Zusammenarbeit mit:

Information und Technik Nordrhein-Westfalen (IT.NRW)
Mauerstr. 51
40476 Düsseldorf

Telefon: +49 (0)211 9449-01
Fax: +49 (0)211 442006
E-Mail: poststelle@it.nrw.de
Internet: www.it.nrw.de

Quellen

Information und Technik Nordrhein-Westfalen (IT.NRW)
Bundesagentur für Arbeit (Beschäftigungsstatistik, Arbeitslose)