NRW INVEST GERMANY

Standortprofil für Hörstel

Kreis Steinfurt
Regierungsbezirk Münster
Nordrhein-Westfalen

Stand: 17.12.2012

Merkmal	Betrachtungs-gebiet	Zum Vergleich: Alle Gemeinden des		
		Kreises	Reg.-Bez.	Landes
Fläche am 31.12.2011 in km²				
Insgesamt	107,5	1 793,0	6 911,4	34 097,7
Siedlungs- und Verkehrsfläche	18,1	305,6	1 354,8	7 689,3
Freifläche	89,4	1 487,4	5 556,6	26 408,4
Landwirtschaftsfläche	68,6	1 190,2	4 299,0	16 701,2
Waldfläche	16,0	254,2	1 088,3	8 753,8
sonstige Flächen	4,9	43,0	169,4	953,4
Entfernungen zu internationalen Flughäfen in NRW in km				
Düsseldorf (DUS)	125,1	x	x	x
Köln (CGN)	161,4	x	x	x
Münster (FMO)	18,7	x	x	x
Dortmund (DTM)	85,9	x	x	x
Paderborn (PAD)	103,5	x	x	x
Mönchengladbach (MGL)	139,6	x	x	x
Weeze (NRN)	125,2	x	x	x
Bevölkerung am 31.12.2011				
Insgesamt	19 806	442 298	2 597 614	17 841 956
Bevölkerungsdichte (Einwohner je km²)	184,2	246,7	375,8	523,3

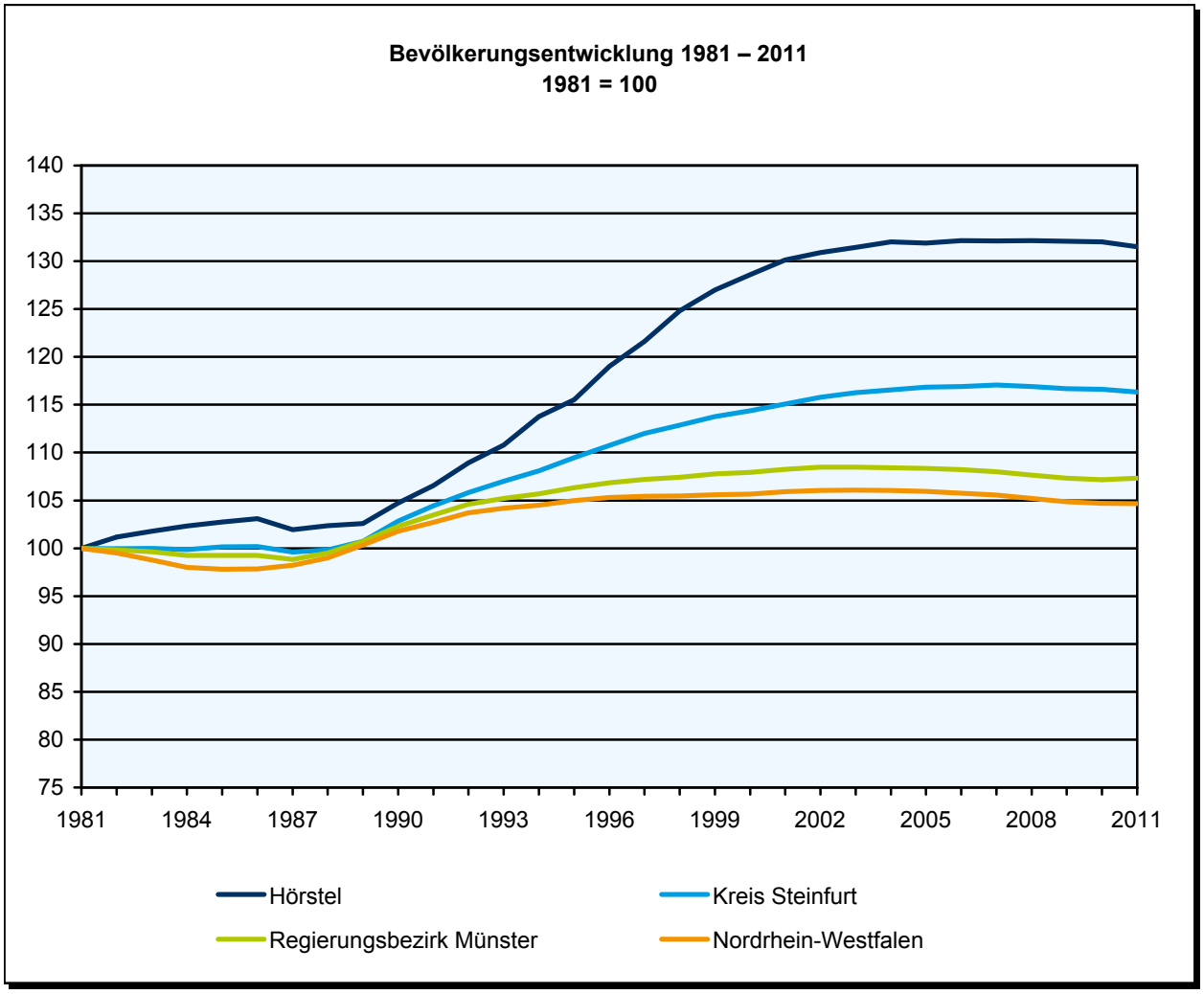

Merkmal	Betrachtungs-gebiet	Zum Vergleich: Alle Gemeinden des		
		Kreises	Reg.-Bez.	Landes
Bevölkerungsprognose				
Prognose für den 01.01.2020	.	439 243	2 562 208	17 598 383
Prognose für den 01.01.2030	.	433 115	2 504 968	17 190 292
Bevölkerung im Alter von ... Jahren am 31.12.2011 in Prozent				
unter 6	5,6	5,3	5,0	5,0
6 bis unter 15	11,4	10,1	9,2	8,6
15 bis unter 18	4,8	3,8	3,5	3,2
18 bis unter 25	9,3	8,7	8,9	8,4
25 bis unter 45	24,2	24,6	25,2	25,4
45 bis unter 60	23,7	23,5	23,3	23,2
60 bis unter 65	4,6	5,4	5,7	5,8
65 und mehr	16,4	18,6	19,3	20,3

Bevölkerung am 31.12.2011 nach Altergruppen in Prozent
Hörstel

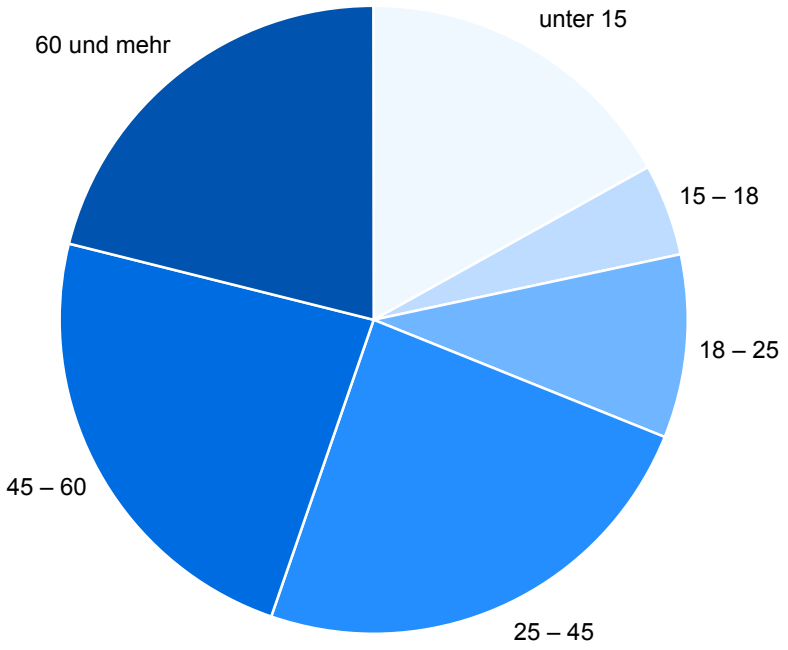

Merkmal	Betrachtungs-gebiet	Zum Vergleich: Alle Gemeinden des		
		Kreises	Reg.-Bez.	Landes
Bildungsstruktur der Bevölkerung 2011 *)				
nach höchstem allgemeinbildendem Schulabschluss	.	368 100	2 207 600	15 380 000
Volks- und Hauptschulabschluss	.	155 400	940 000	6 139 800
Realschule oder gleichwertiger Abschluss	.	90 600	468 900	3 287 400
Fachhochschul- oder Hochschulreife (Abitur)	.	84 400	584 500	4 411 600
nach höchstem beruflichem Ausbildungsabschluss	.	368 100	2 207 600	15 380 000
Lehre / Berufsausbildung im dualen System	.	193 400	1 122 900	7 557 800
Fachschulabschluss	.	22 400	139 200	843 700
Fachhochschul- / Hochschulabschluss / Promotion	.	40 100	263 000	2 057 000
ohne beruflichen Bildungsabschluss	.	111 700	677 100	4 885 600

*) Bevölkerung in Privathaushalten ab 15 Jahre

Merkmal	Betrachtungs-gebiet	Zum Vergleich: Alle Gemeinden des		
		Kreises	Reg.-Bez.	Landes
Schulen am 15.10.2011				
Grundschulen				
Anzahl	5	89	457	3 086
Schüler/-innen	926	18 410	99 641	652 445
Hauptschulen				
Anzahl	1	23	107	608
Schüler/-innen	466	6 826	32 119	175 041
Realschulen				
Anzahl	1	20	98	564
Schüler/-innen	692	11 818	55 349	308 860
Gesamtschulen				
Anzahl	–	3	28	232
Schüler/-innen	–	3 070	28 494	241 131
Gymnasien				
Anzahl	–	15	91	627
Schüler/-innen	–	16 021	88 115	598 762

Hochschulstandorte in Nordrhein-Westfalen

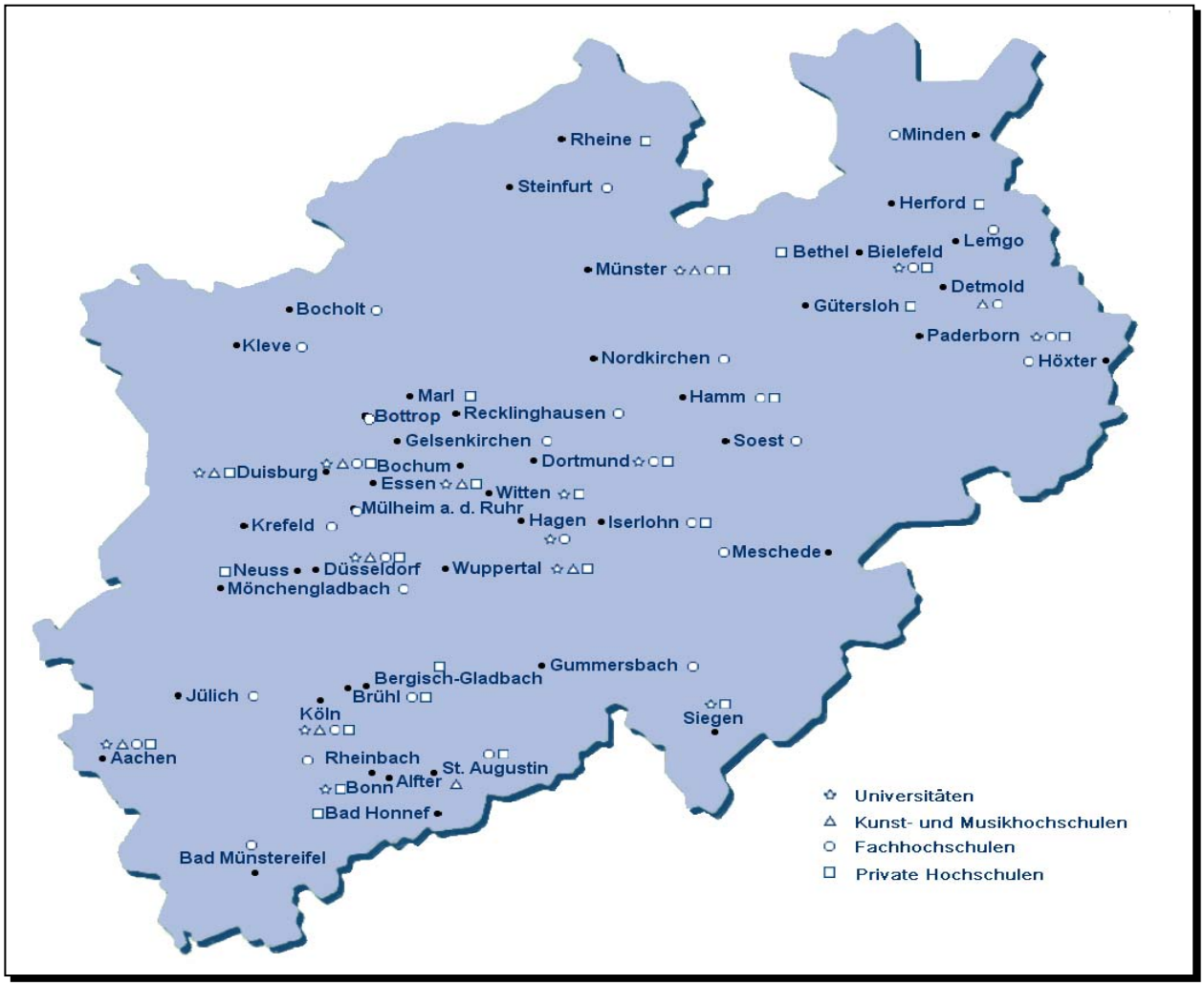

Studierende und bestandene Hochschulprüfungen 2011 in Nordrhein Westfalen

Fächergruppe/Studienbereich	Studierende (WS 11/12)	Bestandene Hochschulprüfungen				
		Universitärer Abschluss	Promotion	Lehramt	Fachhochschulabschluss	Künstl. u. sonst. Abschluss
Insgesamt	590 300	40 485	4 985	8 562	26 581	1 019
Sprach- und Kulturwissenschaften	128 243	8 892	521	4 755	645	85
Sprach-, Kulturwissensch. allgem.	11 878	963	8	–	56	–
Philosophie	4 699	322	43	83	–	–
Geschichte	12 460	890	78	431	–	–
Bibliotheksw., Dokumentation, Publizistik	408	–	–	–	70	–
Allgem. u. vergl. Literatur- u. Sprachw.	5 069	541	19	–	190	–
Germanistik (Deutsch, germ. Sprachen)	21 820	1 476	82	2 147	–	1
Anglistik, Amerikanistik	11 732	692	18	770	–	3
Romanistik	5 527	354	14	280	–	–
Psychologie	19 005	1 069	76	34	145	46
Erziehungswissenschaften	18 228	1 354	90	364	127	34
Sport, Sportwissenschaft	7 828	1 207	47	579	–	–
Rechts-, Wirtschafts-, Sozialwissensch.	186 852	12 356	790	463	14 025	25
Rechts-, Wirtschafts-, Sozialw. allg.	3 654	598	45	33	238	–
Politikwissenschaften	7 193	704	50	1	–	–
Sozialwissenschaften	9 921	1 086	70	201	4	–
Sozialwesen	15 003	441	–	55	2 751	–
Rechtswissenschaften	32 911	2 405	364	–	581	7
Verwaltungswissenschaften	10 535	135	–	–	2 210	–
Wirtschaftswissenschaften	101 964	6 832	260	173	7 501	18
Wirtschaftsingenieurwesen	4 736	6	–	–	740	–
Mathematik, Naturwissenschaften	109 187	8 966	1 562	2 142	2 240	2
Mathematik, Naturwissensch. allg.	807	17	–	38	7	–
Mathematik	21 060	1 352	138	1 350	159	–
Informatik	38 292	2 250	157	30	1 532	2
Physik, Astronomie	9 209	997	248	81	–	–
Chemie	13 727	1 313	425	124	189	–
Pharmazie	2 609	334	53	–	–	–
Biologie	15 072	1 564	452	382	353	–
Geowissenschaften (ohne Geografie)	3 457	424	44	–	–	–
Geografie	4 954	715	45	137	–	–
Humanmedizin/Gesundheitswissensch.	24 905	2 533	1 348	13	525	–
Agrar-, Forst-, Ernährungswissensch.	5 153	480	66	41	510	–
Landespflege, Umweltgestaltung	325	–	1	–	65	–
Agrarwissensch., Lebensmitteltechno.	2 457	279	48	–	152	–
Ernährungs- u. Haushaltswissensch.	2 371	201	17	41	293	–
Ingenieurwissenschaften	110 742	5 444	620	108	7 490	10
Ingenieurwesen allgemein	6 584	180	5	32	642	–
Bergbau, Hüttenwesen	1 654	216	69	–	31	–
Maschinenbau/Verfahrenstechnik	42 701	1 798	298	47	2 655	–
Elektrotechnik	19 867	985	154	12	1 328	–
Verkehrstechnik, Nautik	3 500	25	–	1	388	–
Architektur, Innenarchitektur	8 340	496	7	–	1 001	10
Raumplanung	1 397	176	16	–	4	–
Bauingenieurwesen	10 272	499	63	16	636	–
Vermessungswesen	560	36	8	–	27	–
Kunst, Kunstwissenschaft	17 390	607	31	461	1 146	897
Kunst, Kunstwissenschaft allgemein	3 772	301	18	182	84	–
Gestaltung	6 437	101	1	111	1 047	–
darst. Kunst, Film, Fernsehen, Theater	836	95	4	–	15	62

Merkmal		Betrachtungs-gebiet	Zum Vergleich: Alle Gemeinden des Kreises	Reg.-Bez.	Landes
Sozialversicherungspflichtig Beschäftigte (Arbeitsort) am 31.3.2012 nach Wirtschaftszweigen					
Insgesamt		5 387	133 708	796 277	6 039 707
Land- und Forstwirtschaft, Fischerei		205	1 247	6 484	27 300
	%	3,8	0,9	0,8	0,5
Bergbau und Gewinnung von Steinen und Erden		–	2 617	10 738	28 000
	%	–	2,0	1,3	0,5
Verarbeitendes Gewerbe		2 181	33 419	169 817	1 322 654
	%	40,5	25,0	21,3	21,9
Energiewirtschaft, Wasserversorgung, Abwasser/Abfall, Umweltverschmutzung		5	1 591	14 126	110 611
	%	0,1	1,2	1,8	1,8
Baugewerbe		649	9 727	52 731	308 893
	%	12,0	7,3	6,6	5,1
Handel; Instandhaltung und Reparatur von Kfz		881	23 636	124 744	935 573
	%	16,4	17,7	15,7	15,5
Verkehr und Lagerei		206	9 696	36 001	300 157
	%	3,8	7,3	4,5	5,0
Gastgewerbe		74	2 504	17 803	148 694
	%	1,4	1,9	2,2	2,5
Information und Kommunikation		18	1 286	16 988	193 857
	%	0,3	1,0	2,1	3,2
Finanz- und Versicherungsdienstleistungen		71	3 026	26 256	220 176
	%	1,3	2,3	3,3	3,6
Grundstücks- und Wohnungswesen		14	869	3 939	42 111
	%	0,3	0,6	0,5	0,7
Freiberufliche, wissenschaftliche, technische u. sonstige wirtschaftliche Dienstleistungen		199	11 746	92 605	808 290
	%	3,7	8,8	11,6	13,4
Öffentliche Verwaltung, Verteidigung; Sozialversicherung		106	5 724	43 224	319 405
	%	2,0	4,3	5,4	5,3
Erziehung und Unterricht, Gesundheits- und Sozialwesen		673	21 802	150 611	1 038 954
	%	12,5	16,3	18,9	17,2
Kunst, Unterhaltung, Erholung, sonstige Dienstleistungen		100	4 440	28 034	219 790
	%	1,9	3,3	3,5	3,6
Sozialversicherungspflichtig Beschäftigte (Arbeitsort) am 31.3.2012 nach Nationalität, Geschlecht, Ausbildung und Alter					
Insgesamt		5 387	133 708	796 277	6 039 707
Deutsche		5 164	128 025	751 257	5 540 206
männlich		3 299	71 851	414 151	3 032 119
Ausländer/-innen		223	5 638	44 716	497 283
männlich		161	3 820	29 879	316 666
nach Ausbildung					
mit abgeschlossener Berufsausbildung		3 276	80 430	462 343	3 229 070
ohne abgeschlossene Berufsausbildung		617	19 616	112 329	908 458
mit Abschluss Fachhoch-, Hochschule/Universität		281	9 262	65 695	618 271
ohne Angabe des Abschlusses		1 041	22 173	144 310	1 207 804
davon im Alter von ... Jahren in Prozent					
unter 20		3,4	3,0	2,7	2,1
20 bis unter 25		10,5	9,2	9,6	8,8
25 bis unter 30		10,2	9,9	10,4	10,4
30 bis unter 50		50,5	50,2	49,6	50,3
50 bis unter 60		21,2	22,8	22,7	23,1
60 bis unter 65		3,6	4,3	4,4	4,7
65 und mehr		0,6	0,5	0,6	0,6

Zu- (+) bzw. Abnahme (–) der sozialversicherungspflichtig Beschäftigten am Arbeitsort je 1 000 Beschäftigte im Durchschnitt der Jahre 2002 – 2011*)

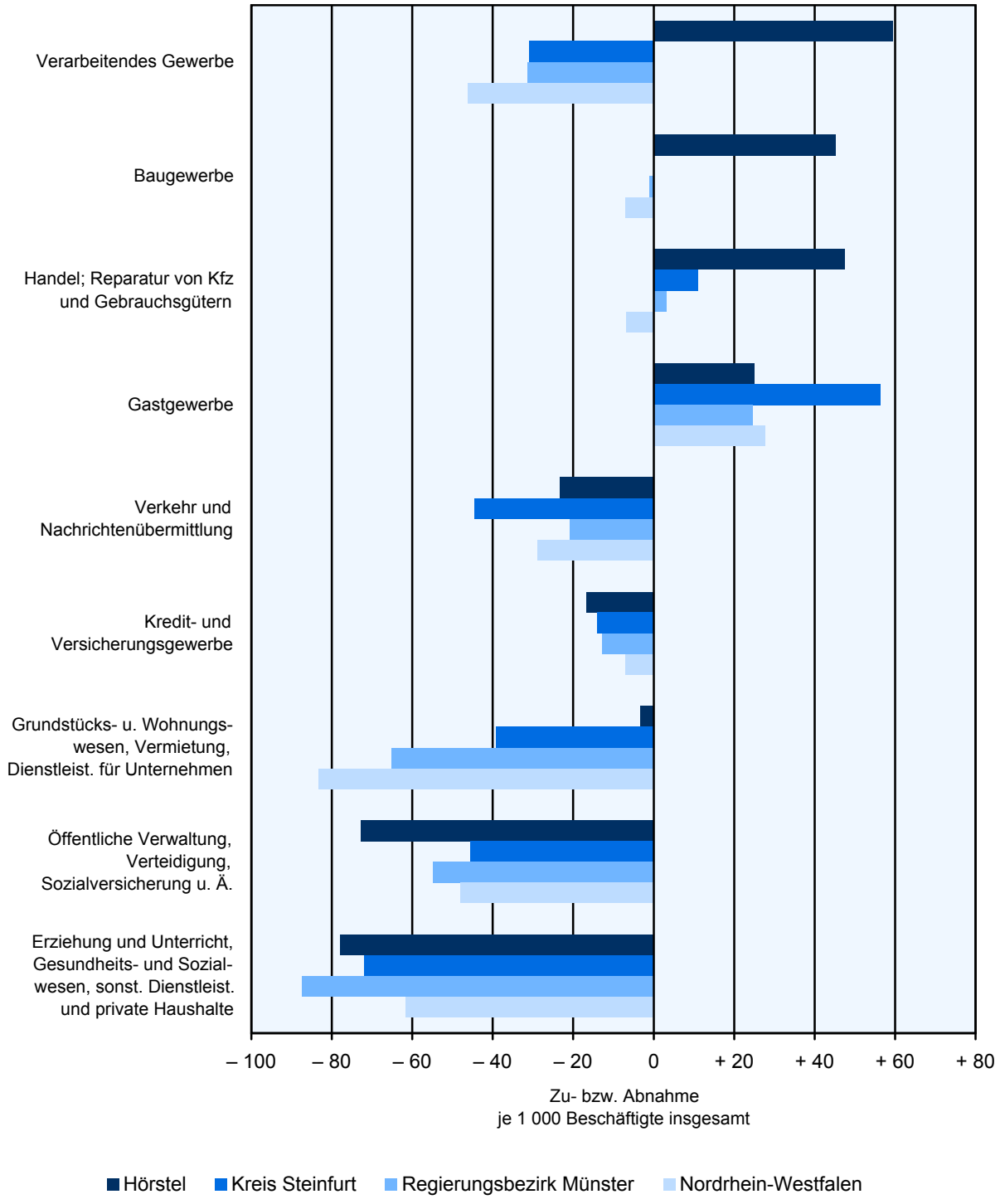

*) jeweils zum Stichtag 30.Juni

Anmerkung: Die Differenz zwischen den Beschäftigten des letzten und ersten Betrachtungsjahres für einen Wirtschaftszweig wird verglichen mit dem Durchschnitt aller Beschäftigten des gesamten Betrachtungszeitraums, bezogen auf je 1000 Beschäftigte. Diese Berechnungsweise ermöglicht den Vergleich unterschiedlich großer Betrachtungsgebiete.

Merkmal		Betrachtungs-gebiet	Zum Vergleich: Alle Gemeinden des Kreises	Reg.-Bez.	Landes
Erwerbstätige 2009					
Insgesamt		.	200 300	1 181 500	8 680 100
Land- und Forstwirtschaft, Fischerei		.	6 600	31 100	130 500
	%	.	3,3	2,6	1,5
Produzierendes Gewerbe		.	54 600	286 100	2 056 300
	%	.	27,3	24,2	23,7
Produzierendes Gewerbe ohne Baugewerbe		.	43 300	221 700	1 647 200
	%	.	21,6	18,8	19,0
Verarbeitendes Gewerbe		.	39 600	201 700	1 535 000
	%	.	19,8	17,1	17,7
Baugewerbe		.	11 300	64 400	409 100
	%	.	5,6	5,5	4,7
Dienstleistungsgewerbe		.	139 100	864 300	6 493 300
	%	.	69,4	73,2	74,8
Handel, Gastgewerbe und Verkehr		.	59 100	311 600	2 273 400
	%	.	29,5	26,4	26,2
Finanzierung, Vermietung u. a.		.	23 900	175 100	1 556 600
	%	.	11,9	14,8	17,9
öffentliche und private Dienstleister		.	56 200	377 600	2 663 300
	%	.	28,1	32,0	30,7
Primäreinkommen 2009					
Insgesamt (Mill. EUR)		445	9 581	55 532	406 656
EUR je Einwohner		22 345	21 581	21 351	22 723
Verfügbares Einkommen der privaten Haushalte 2009					
Insgesamt (Mill. EUR)		385	8 385	48 977	352 228
EUR je Einwohner		19 369	18 888	18 831	19 682
Rangziffer der Gemeinde in NRW (1-396)		197	x	x	x

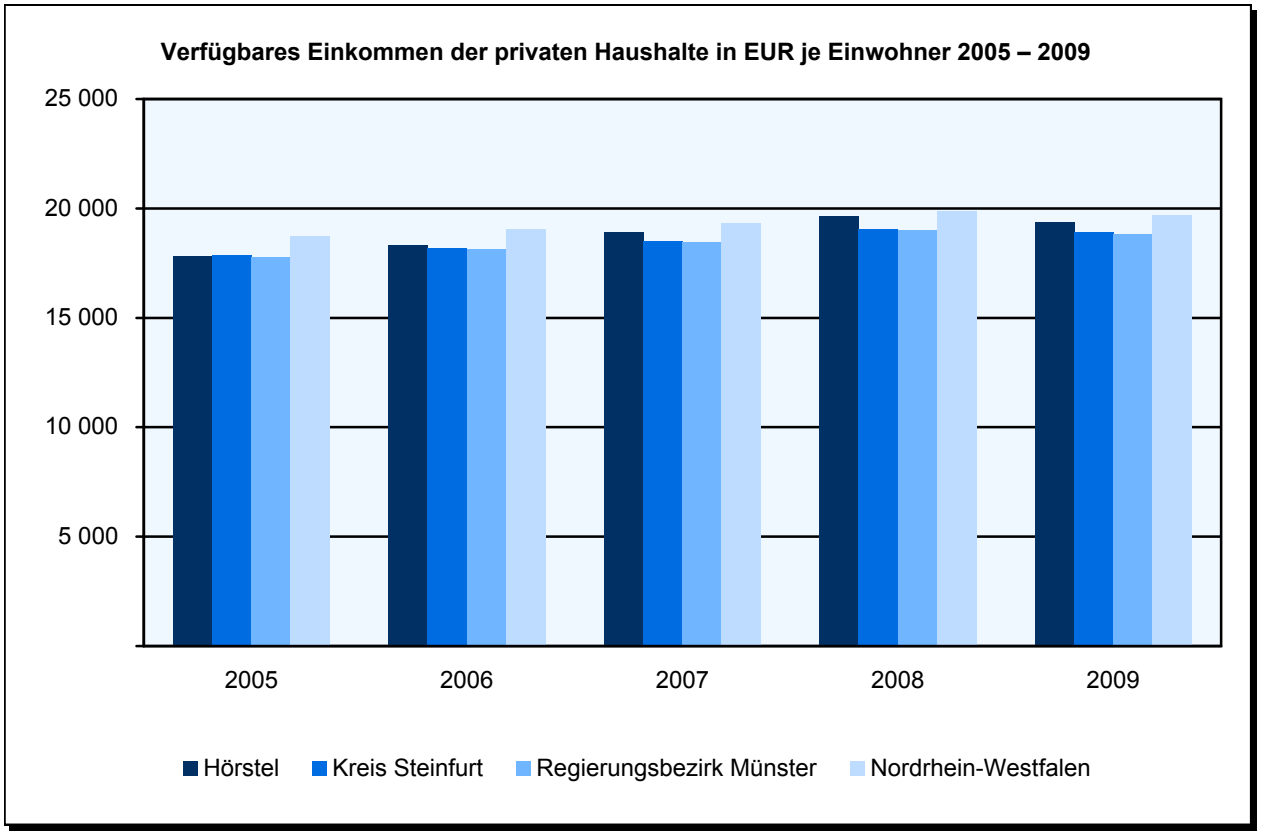

Merkmal		Betrachtungs-gebiet	Zum Vergleich: Alle Gemeinden des Kreises	Reg.-Bez.	Landes
Bruttoinlandprodukt zu Marktpreisen 2009					
Insgesamt in Mill. EUR		.	10 209	64 802	522 920
Je Erwerbstätigen in EUR		.	50 969	54 847	60 244
Bruttowertschöpfung (Mill. EUR) 2009					
Insgesamt		.	9 116	57 868	466 968
Land- und Forstwirtschaft, Fischerei		.	110	553	2 417
	%	.	1,2	1,0	0,5
Produzierendes Gewerbe		.	2 628	16 349	122 957
	%	.	28,8	28,3	26,3
Produzierendes Gewerbe ohne Baugewerbe		.	2 150	13 701	106 824
	%	.	23,6	23,7	22,9
Verarbeitendes Gewerbe		.	1 916	11 199	86 460
	%	.	21,0	19,4	18,5
Baugewerbe		.	478	2 648	16 133
	%	.	5,2	4,6	3,5
Dienstleistungsbereiche		.	6 378	40 966	341 595
	%	.	70,0	70,8	73,2
Handel, Gastgewerbe und Verkehr		.	1 653	9 078	84 258
	%	.	18,1	15,7	18,0
Finanzierung, Vermietung u. a.		.	2 395	16 071	143 428
	%	.	26,3	27,8	30,7
Öffentliche und private Dienstleister		.	2 331	15 817	113 908
	%	.	25,6	27,3	24,4

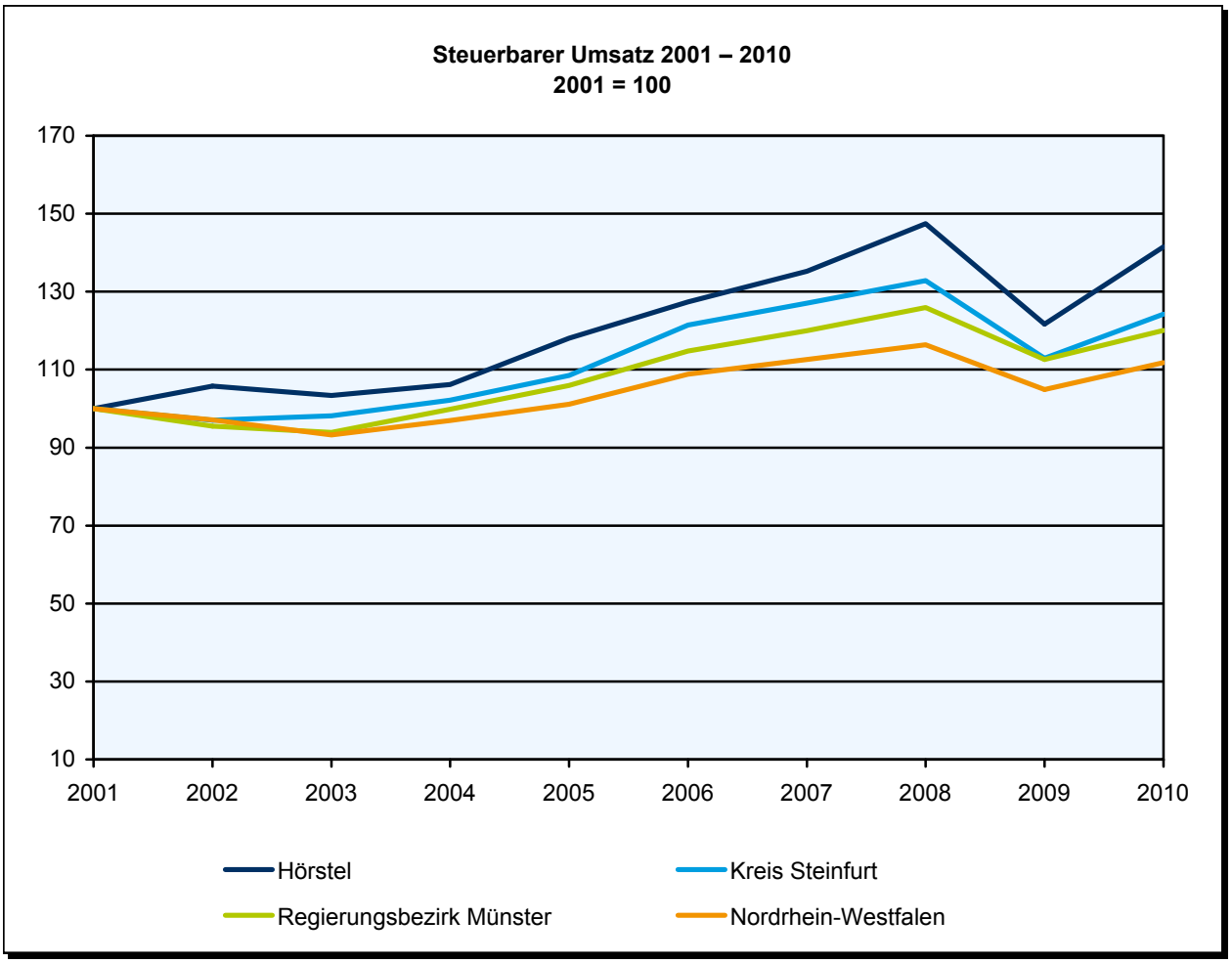

Merkmal	Betrachtungs-gebiet	Zum Vergleich: Alle Gemeinden des		
		Kreises	Reg.-Bez.	Landes
Verarbeitendes Gewerbe 2011 *)				
Herstellung von Nahrungs- und Futtermitteln				
Betriebe	–	41	211	939
Beschäftigte	–	5 688	19 644	86 197
Umsatz (1 000 EUR)	–	1 338 164	6 890 673	32 270 413
Herstellung von Papier, Pappe und Waren daraus				
Betriebe	1	8	23	214
Beschäftigte	.	1 048	2 975	30 215
Umsatz (1 000 EUR)	.	344 798	1 048 065	8 814 298
Herstellung von chemischen Erzeugnissen				
Betriebe	1	11	66	404
Beschäftigte	.	.	16 095	89 530
Umsatz (1 000 EUR)	.	453 529	12 800 445	49 236 333
Herstellung von Gummi- und Kunststoffwaren				
Betriebe	3	28	89	673
Beschäftigte	431	3 823	10 643	70 509
Umsatz (1 000 EUR)	58 834	865 527	2 213 223	14 137 321
Herstellung von Glas, -waren, Keramik, Verarbeitung von Steinen und Erden				
Betriebe	1	21	114	560
Beschäftigte	.	917	7 136	32 645
Umsatz (1 000 EUR)	.	282 002	1 815 091	8 053 020
Metallerzeugung und -bearbeitung				
Betriebe	2	7	28	440
Beschäftigte	.	569	3 251	107 585
Umsatz (1 000 EUR)	.	118 966	945 087	46 602 854
Herstellung von Metallerzeugnissen				
Betriebe	3	34	180	1 845
Beschäftigte	197	2 536	13 346	164 518
Umsatz (1 000 EUR)	36 911	392 144	2 380 298	30 029 211
Herstellung von Datenverarbeitungsgeräten, elektronischen und optischen Erzeugnissen				
Betriebe	1	7	20	290
Beschäftigte	.	1 197	3 468	31 310
Umsatz (1 000 EUR)	.	.	912 951	6 517 823
Herstellung von elektrischen Ausrüstungen				
Betriebe	–	5	32	448
Beschäftigte	–	236	3 948	85 071
Umsatz (1 000 EUR)	–	24 921	876 103	19 771 327
Maschinenbau				
Betriebe	5	37	218	1 383
Beschäftigte	488	5 665	31 046	198 710
Umsatz (1 000 EUR)	74 748	1 269 435	6 575 388	48 012 813
Herstellung von Kraftwagen und Kraftwagenteilen				
Betriebe	–	10	28	237
Beschäftigte	–	2 311	6 720	83 570
Umsatz (1 000 EUR)	–	1 326 016	2 051 727	31 840 319
Herstellung von Möbeln				
Betriebe	1	8	48	292
Beschäftigte	.	633	5 859	32 532
Umsatz (1 000 EUR)	.	100 643	887 964	6 646 109

*) Betriebe von Unternehmen mit im Allgemeinen 20 und mehr Beschäftigten; Betriebe und Beschäftigte zum Stichtag 30.9.

Merkmal	Betrachtungs-gebiet	Zum Vergleich: Alle Gemeinden des		
		Kreises	Reg.-Bez.	Landes
Gewerbeanmeldungen 2011				
Insgesamt	133	3 337	20 828	169 362
Land- und Forstwirtschaft, Fischerei	.	3 337	20 828	169 362
Bergbau und Gewinnung von Steinen und Erden	.	33	153	703
Verarbeitendes Gewerbe	.	2	6	24
Energieversorgung	.	124	661	5 191
Wasserversorgung, Entsorgung und Beseitigung von Umweltverschmutzungen	.	191	688	2 423
Baugewerbe	.	15	56	280
Handel, Instandhaltung und Reparatur von Kfz	.	350	2 868	22 633
Verkehr und Lagerei	.	919	5 373	41 621
Gastgewerbe	.	86	470	4 863
Information und Kommunikation	.	240	1 604	12 769
Finanz- und Versicherungsdienstleistung	.	93	704	6 913
Grundstücks- und Wohnungswesen	.	110	728	5 899
Freiberufliche, wissenschaftliche und technische Dienstleistung	.	62	412	3 671
Sonstige wirtschaftliche Dienstleistung	.	292	2 088	17 657
Öffentliche Verwaltung, Verteidigung und Sozialversicherung	.	380	2 169	19 162
Erziehung und Unterricht	.	–	–	3
Gesundheits- und Sozialwesen	.	48	332	2 580
Kunst, Unterhaltung und Erholung	.	27	199	1 569
Sonstige Dienstleistungen	.	75	489	3 694
Private Haushalte	.	290	1 828	17 707
Exterritoriale Organisationen und Körperschaften	.	–	–	–
Gewerbeabmeldungen 2011				
Insgesamt	84	2 901	18 728	156 357
Land- und Forstwirtschaft, Fischerei	.	2 901	18 728	156 357
Bergbau und Gewinnung von Steinen und Erden	.	14	110	634
Verarbeitendes Gewerbe	.	1	3	23
Energieversorgung	.	95	636	5 003
Wasserversorgung, Entsorgung und Beseitigung von Umweltverschmutzungen	.	21	81	514
Baugewerbe	.	6	36	281
Handel, Instandhaltung und Reparatur von Kfz	.	298	2 452	18 697
Verkehr und Lagerei	.	976	5 533	43 114
Gastgewerbe	.	102	535	4 994
Information und Kommunikation	.	277	1 856	13 773
Finanz- und Versicherungsdienstleistung	.	90	634	6 244
Grundstücks- und Wohnungswesen	.	134	835	6 937
Freiberufliche, wissenschaftliche und technische Dienstleistung	.	47	331	2 762
Sonstige wirtschaftliche Dienstleistung	.	209	1 535	15 098
Öffentliche Verwaltung, Verteidigung und Sozialversicherung	.	308	1 757	16 880
Erziehung und Unterricht	.	–	–	–
Gesundheits- und Sozialwesen	.	44	243	1 900
Kunst, Unterhaltung und Erholung	.	21	157	1 304
Sonstige Dienstleistungen	.	42	410	2 831
Private Haushalte	.	216	1 584	15 368
Exterritoriale Organisationen und Körperschaften	.	–	–	–

Überschuss der Gewerbeanmeldungen (+) bzw. der Gewerbeabmeldungen (–) der Jahre 2007 – 2011 in Prozent

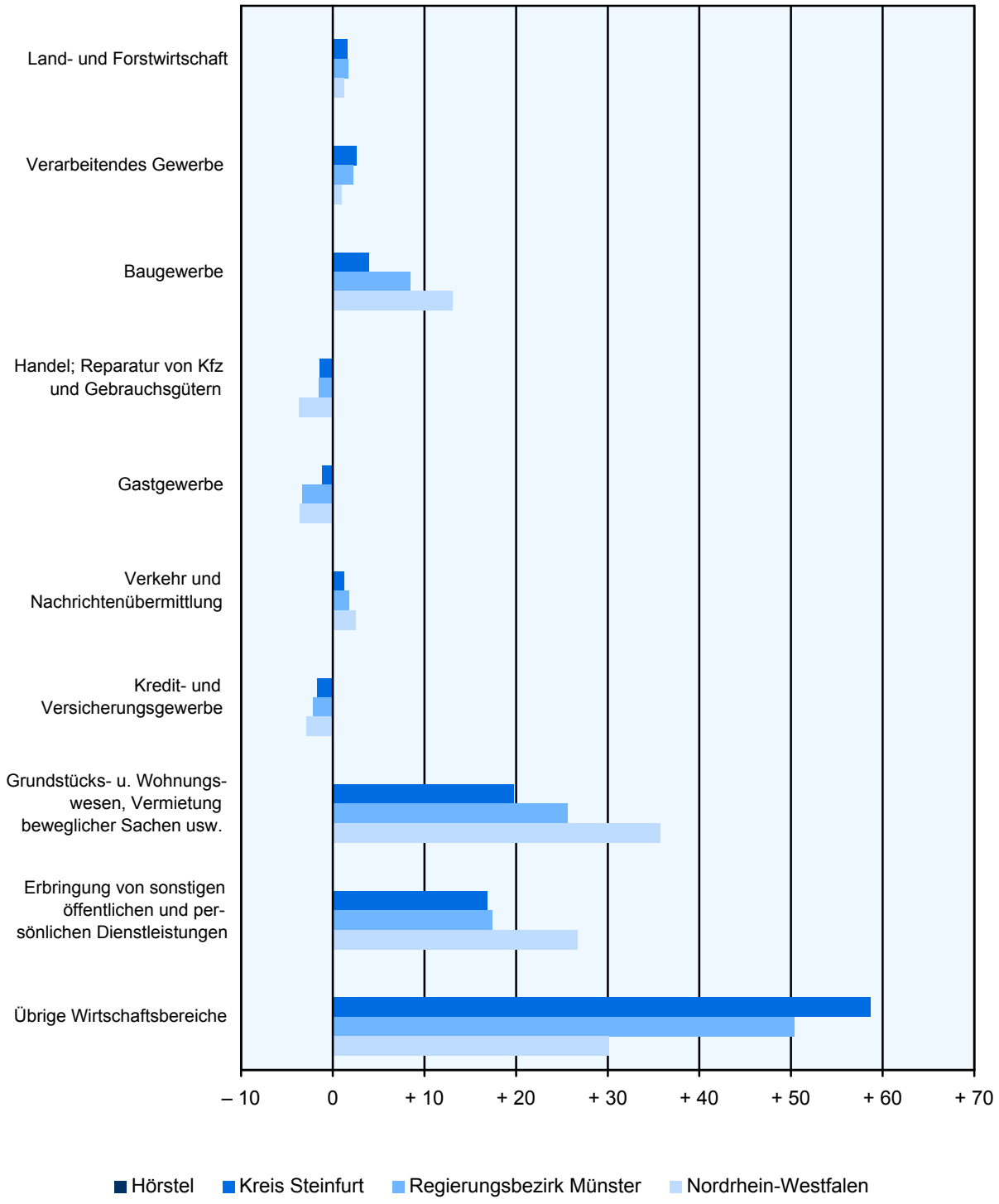

Merkmal	Betrachtungs-gebiet	Zum Vergleich: Alle Gemeinden des		
		Kreises	Reg.-Bez.	Landes
Arbeitslosigkeit				
Arbeitslosenquote September 2012 in Prozent	.	4,4	7,1	7,9
Arbeitslose insgesamt im September 2012	314	10 435	95 581	723 769
unter 20 Jahren	15	221	1 818	12 622
Jüngere unter 25 Jahren	.	14	249	2 673
55 Jahre und älter	8	215	1 608	16 236
Ausländer/-innen	.	31	1 145	21 438
Teilzeitkräfte	34	710	7 342	96 184
schwerbehinderte Menschen	23	720	5 121	45 711
Langzeitarbeitslose	51	2 750	39 484	305 060
Arbeitslose männlich im September 2012	161	5 120	49 633	382 466
unter 20 Jahren	10	120	976	6 871
Jüngere unter 25 Jahren	31	725	5 804	40 600
55 Jahre und älter	48	1 019	8 697	67 925
Ausländer/-innen	24	817	8 905	80 108
Teilzeitkräfte	.	50	670	10 992
schwerbehinderte Menschen	11	421	3 094	27 687
Langzeitarbeitslose	25	1 196	20 038	156 409

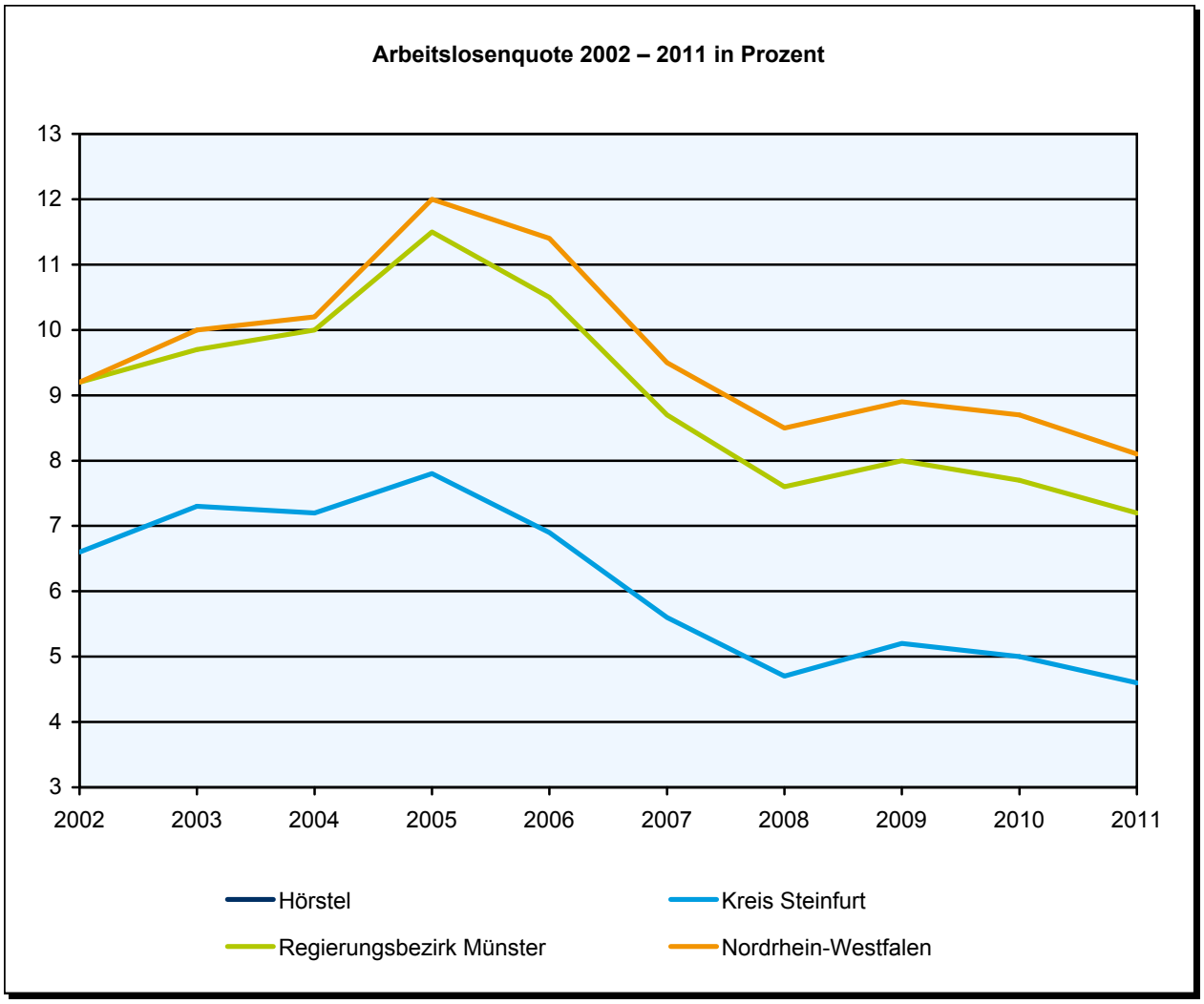

Merkmal		Betrachtungsgebiet	Zum Vergleich: Alle Gemeinden des Kreises	Reg.-Bez.	Landes
Beschäftigte (a) am 30.6.2011 und Arbeitslose (b) im Dezember 2011 nach Berufsfeldern					
Agrarberufe, grüne Berufe	a	265	2 361	14 523	77 715
	b	3	156	3 139	20 492
Bergbauberufe	a	–	1 247	7 188	12 561
	b	.	.	50	152
Stein-, Keramik-, Glashersteller/-bearbeiter/-innen	a	37	401	2 222	13 718
	b	.	6	102	726
Chemiearbeiter/innen, Kunststoffverarbeiter/-innen	a	303	2 207	13 463	87 267
	b	.	27	344	4 089
Papierhersteller, -verarbeiter/-innen, Drucker/-innen	a	55	1 412	5 540	43 936
	b	.	56	414	4 151
Metallberufe: Metallerzeugung, -bearbeitung	a	200	1 773	11 520	139 767
	b	.	39	819	6 145
Metallberufe: Installations- und Metallbautechnik	a	550	11 088	61 436	436 623
	b	7	224	3 581	34 526
Elektroberufe	a	242	3 341	19 590	150 882
	b	3	48	978	8 005
Textil-, Leder- und Bekleidungsberufe	a	100	1 796	4 697	20 660
	b	.	77	553	3 727
Ernährungsberufe	a	53	4 579	20 286	135 094
	b	4	215	4 345	35 137
Bau-, Bauneben- und Holzberufe	a	331	7 585	43 661	238 878
	b	4	357	5 694	38 823
Technisch-, naturwissenschaftliche Berufe	a	281	7 840	47 483	408 654
	b	11	143	1 405	11 973
Waren- und Dienstleistungskaufleute	a	419	14 839	94 207	732 981
	b	14	766	11 744	88 217
Verkehrs- und Lagerberufe	a	311	15 334	68 794	519 807
	b	32	894	13 173	108 324
Verwaltungs-, Büroberufe, wirtschafts- und sozialwissenschaftliche Berufe	a	843	23 009	155 260	1 347 325
	b	29	831	8 859	77 927
Ordnungs- und Sicherheitsberufe	a	37	1 422	10 487	96 394
	b	16	359	5 180	34 656
Medien-, geisteswissenschaftliche und künstlerische Berufe	a	28	846	6 441	66 070
	b	.	63	752	7 890
Gesundheitsdienstberufe	a	175	9 859	69 539	480 381
	b	5	158	1 573	11 940
Sozial- und Erziehungsberufe, Seelsorger/-innen	a	449	9 697	59 105	400 658
	b	9	330	3 619	24 530
Friseure/-innen, Gästebetreuer/-innen, hauswirtschaftliche Berufe	a	196	6 215	42 036	325 206
	b	8	522	12 461	101 560
Fremdenverkehr 2011					
Betten		258	4 854	32 079	297 982
Ankünfte		21 742	283 379	1 961 789	19 509 825
von ausländischen Gästen		3 045	33 099	229 306	4 126 367
Übernachtungen		55 900	692 568	4 370 511	44 245 100
von ausländischen Gästen		9 284	82 115	518 294	8 823 422
Steuersätze der Gemeinden 2011 in Prozent					
Hebesatz Grundsteuer A		192	221	220	231
Hebesatz Grundsteuer B		381	409	453	457
Hebesatz Gewerbesteuer		403	415	441	442

Zeichenerklärung (nach DIN 55 301)

0	= weniger als die Hälfte von 1 in der letzten besetzten Stelle, jedoch mehr als nichts
–	= nichts vorhanden (genau null)
.	= Zahlenwert unbekannt oder geheimzuhalten
/	= keine Angabe, da Zahlenwert nicht sicher genug
x	= Tabellenfach gesperrt, weil Aussage nicht sinnvoll

Impressum

NRW.INVEST GmbH
Völklinger Straße 4
40219 Düsseldorf

Telefon: +49 (0)211 13000-0
Fax: +49 (0)211 13000-154
E-Mail: nrw@nrwinvest.com
Internet: www.nrwinvest.com

Satz und Layout

Diese Veröffentlichung wurde erstellt in Zusammenarbeit mit:

Information und Technik Nordrhein-Westfalen (IT.NRW)
Mauerstr. 51
40476 Düsseldorf

Telefon: +49 (0)211 9449-01
Fax: +49 (0)211 442006
E-Mail: poststelle@it.nrw.de
Internet: www.it.nrw.de

Quellen

Information und Technik Nordrhein-Westfalen (IT.NRW)
Bundesagentur für Arbeit (Beschäftigungsstatistik, Arbeitslose)