NRW INVEST GERMANY

Standortprofil für Köln

Kreisfreie Stadt
Regierungsbezirk Köln
Nordrhein-Westfalen

Stand: 17.12.2012

Merkmal	Betrachtungs-gebiet	Zum Vergleich: Alle Gemeinden des		
		Kreises	Reg.-Bez.	Landes
Fläche am 31.12.2011 in km²				
Insgesamt	405,2	x	7 364,5	34 097,7
Siedlungs- und Verkehrsfläche	245,7	x	1 762,5	7 689,3
Freifläche	159,4	x	5 601,9	26 408,4
Landwirtschaftsfläche	71,0	x	3 320,5	16 701,2
Waldfläche	65,4	x	2 034,7	8 753,8
sonstige Flächen	23,1	x	246,7	953,4
Entfernungen zu internationalen Flughäfen in NRW in km				
Düsseldorf (DUS)	40,7	x	x	x
Köln (CGN)	14,6	x	x	x
Münster (FMO)	141,1	x	x	x
Dortmund (DTM)	77,8	x	x	x
Paderborn (PAD)	136,7	x	x	x
Mönchengladbach (MGL)	46,0	x	x	x
Weeze (NRN)	93,4	x	x	x
Bevölkerung am 31.12.2011				
Insgesamt	1 017 155	x	4 407 275	17 841 956
Bevölkerungsdichte (Einwohner je km²)	2 510,4	x	598,5	523,3

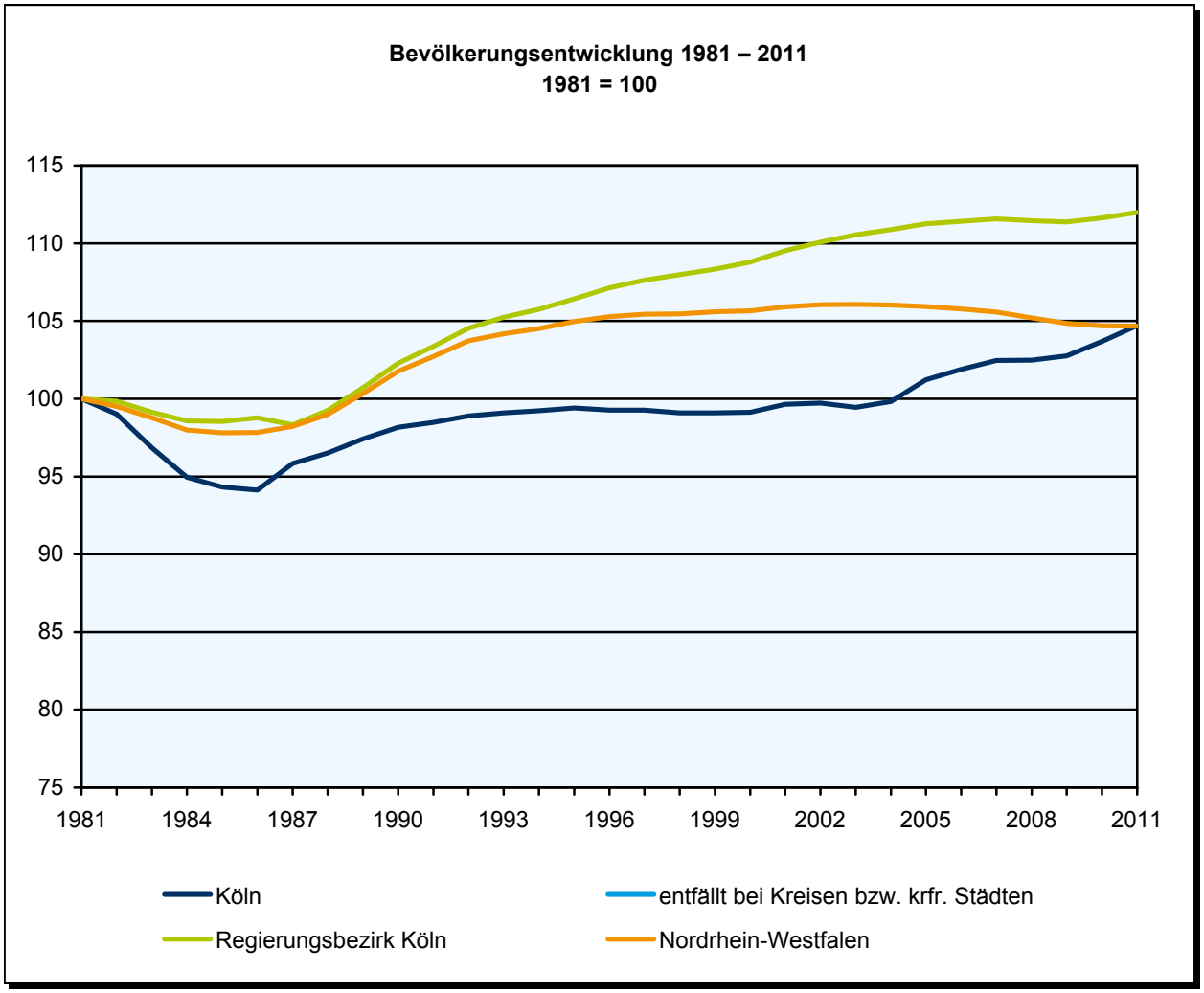

Merkmal	Betrachtungs-gebiet	Zum Vergleich: Alle Gemeinden des Kreises	Reg.-Bez.	Landes
Bevölkerungsprognose				
Prognose für den 01.01.2020	1 067 239	x	4 456 157	17 598 383
Prognose für den 01.01.2030	1 112 271	x	4 479 184	17 190 292
Bevölkerung im Alter von ... Jahren am 31.12.2011 in Prozent				
unter 6	5,6	x	5,2	5,0
6 bis unter 15	7,5	x	8,6	8,6
15 bis unter 18	2,5	x	3,1	3,2
18 bis unter 25	8,6	x	8,6	8,4
25 bis unter 45	31,5	x	26,4	25,4
45 bis unter 60	21,0	x	23,1	23,2
60 bis unter 65	5,2	x	5,7	5,8
65 und mehr	18,1	x	19,5	20,3

Bevölkerung am 31.12.2011 nach Altergruppen in Prozent
Köln

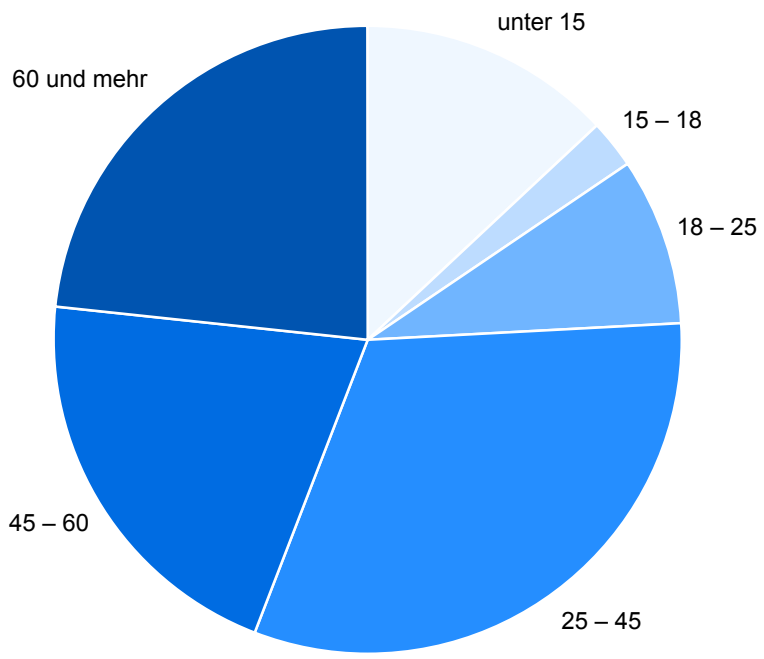

Merkmal	Betrachtungs-gebiet	Zum Vergleich: Alle Gemeinden des Kreises	Reg.-Bez.	Landes
Bildungsstruktur der Bevölkerung 2011 *)				
nach höchstem allgemeinbildendem Schulabschluss	882 900	x	3 787 500	15 380 000
Volks- und Hauptschulabschluss	250 600	x	1 347 800	6 139 800
Realschule oder gleichwertiger Abschluss	165 700	x	793 800	3 287 400
Fachhochschul- oder Hochschulreife (Abitur)	368 100	x	1 277 000	4 411 600
nach höchstem beruflichem Ausbildungsabschluss	882 900	x	3 787 500	15 380 000
Lehre / Berufsausbildung im dualen System	348 500	x	1 700 200	7 557 800
Fachschulabschluss	35 400	x	188 400	843 700
Fachhochschul- / Hochschulabschluss / Promotion	197 800	x	649 200	2 057 000
ohne beruflichen Bildungsabschluss	298 600	x	1 239 100	4 885 600

*) Bevölkerung in Privathaushalten ab 15 Jahre

Merkmal	Betrachtungs-gebiet	Zum Vergleich: Alle Gemeinden des		
		Kreises	Reg.-Bez.	Landes
Schulen am 15.10.2011				
Grundschulen				
Anzahl	145	x	761	3 086
Schüler/-innen	34 080	x	159 895	652 445
Hauptschulen				
Anzahl	23	x	138	608
Schüler/-innen	7 124	x	39 878	175 041
Realschulen				
Anzahl	24	x	133	564
Schüler/-innen	12 448	x	71 654	308 860
Gesamtschulen				
Anzahl	11	x	50	232
Schüler/-innen	10 948	x	49 890	241 131
Gymnasien				
Anzahl	35	x	166	627
Schüler/-innen	31 344	x	160 231	598 762

Hochschulstandorte in Nordrhein-Westfalen

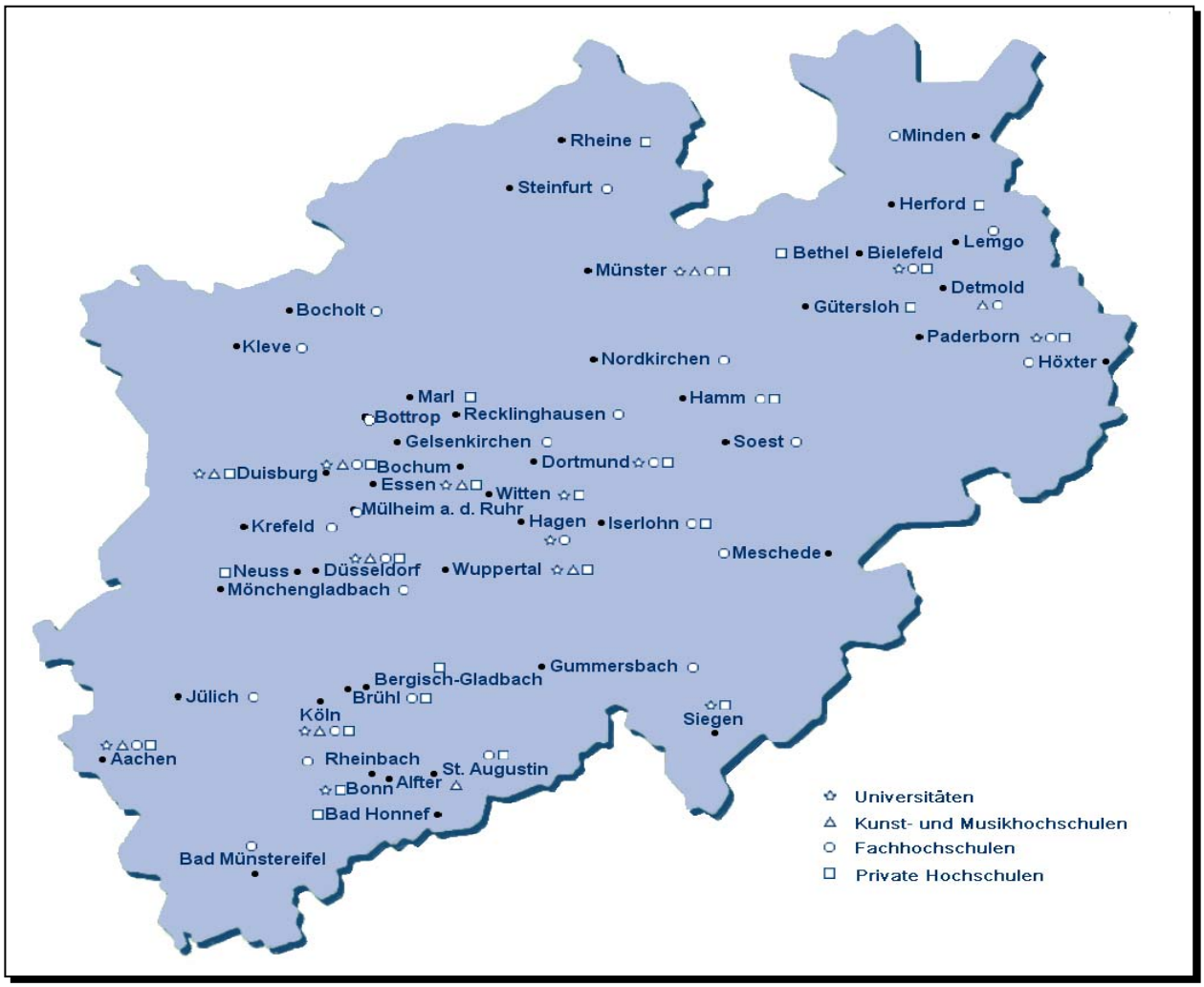

Studierende und bestandene Hochschulprüfungen 2011 in Nordrhein Westfalen

Fächergruppe/Studienbereich	Studierende (WS 11/12)	Bestandene Hochschulprüfungen				
		Universitärer Abschluss	Promotion	Lehramt	Fachhochschulabschluss	Künstl. u. sonst. Abschluss
Insgesamt	590 300	40 485	4 985	8 562	26 581	1 019
Sprach- und Kulturwissenschaften	128 243	8 892	521	4 755	645	85
Sprach-, Kulturwissensch. allgem.	11 878	963	8	–	56	–
Philosophie	4 699	322	43	83	–	–
Geschichte	12 460	890	78	431	–	–
Bibliotheksw., Dokumentation, Publizistik	408	–	–	–	70	–
Allgem. u. vergl. Literatur- u. Sprachw.	5 069	541	19	–	190	–
Germanistik (Deutsch, germ. Sprachen)	21 820	1 476	82	2 147	–	1
Anglistik, Amerikanistik	11 732	692	18	770	–	3
Romanistik	5 527	354	14	280	–	–
Psychologie	19 005	1 069	76	34	145	46
Erziehungswissenschaften	18 228	1 354	90	364	127	34
Sport, Sportwissenschaft	7 828	1 207	47	579	–	–
Rechts-, Wirtschafts-, Sozialwissensch.	186 852	12 356	790	463	14 025	25
Rechts-, Wirtschafts-, Sozialw. allg.	3 654	598	45	33	238	–
Politikwissenschaften	7 193	704	50	1	–	–
Sozialwissenschaften	9 921	1 086	70	201	4	–
Sozialwesen	15 003	441	–	55	2 751	–
Rechtswissenschaften	32 911	2 405	364	–	581	7
Verwaltungswissenschaften	10 535	135	–	–	2 210	–
Wirtschaftswissenschaften	101 964	6 832	260	173	7 501	18
Wirtschaftsingenieurwesen	4 736	6	–	–	740	–
Mathematik, Naturwissenschaften	109 187	8 966	1 562	2 142	2 240	2
Mathematik, Naturwissensch. allg.	807	17	–	38	7	–
Mathematik	21 060	1 352	138	1 350	159	–
Informatik	38 292	2 250	157	30	1 532	2
Physik, Astronomie	9 209	997	248	81	–	–
Chemie	13 727	1 313	425	124	189	–
Pharmazie	2 609	334	53	–	–	–
Biologie	15 072	1 564	452	382	353	–
Geowissenschaften (ohne Geografie)	3 457	424	44	–	–	–
Geografie	4 954	715	45	137	–	–
Humanmedizin/Gesundheitswissensch.	24 905	2 533	1 348	13	525	–
Agrar-, Forst-, Ernährungswissensch.	5 153	480	66	41	510	–
Landespflege, Umweltgestaltung	325	–	1	–	65	–
Agrarwissensch., Lebensmitteltechno.	2 457	279	48	–	152	–
Ernährungs- u. Haushaltswissensch.	2 371	201	17	41	293	–
Ingenieurwissenschaften	110 742	5 444	620	108	7 490	10
Ingenieurwesen allgemein	6 584	180	5	32	642	–
Bergbau, Hüttenwesen	1 654	216	69	–	31	–
Maschinenbau/Verfahrenstechnik	42 701	1 798	298	47	2 655	–
Elektrotechnik	19 867	985	154	12	1 328	–
Verkehrstechnik, Nautik	3 500	25	–	1	388	–
Architektur, Innenarchitektur	8 340	496	7	–	1 001	10
Raumplanung	1 397	176	16	–	4	–
Bauingenieurwesen	10 272	499	63	16	636	–
Vermessungswesen	560	36	8	–	27	–
Kunst, Kunstwissenschaft	17 390	607	31	461	1 146	897
Kunst, Kunstwissenschaft allgemein	3 772	301	18	182	84	–
Gestaltung	6 437	101	1	111	1 047	–
darst. Kunst, Film, Fernsehen, Theater	836	95	4	–	15	62

Merkmal		Betrachtungs-gebiet	Zum Vergleich: Alle Gemeinden des Kreises	Reg.-Bez.	Landes
Sozialversicherungspflichtig Beschäftigte (Arbeitsort) am 31.3.2012 nach Wirtschaftszweigen					
Insgesamt		482 971	x	1 492 116	6 039 707
Land- und Forstwirtschaft, Fischerei		183	x	4 279	27 300
	%	0,0	x	0,3	0,5
Bergbau und Gewinnung von Steinen und Erden		682	x	6 431	28 000
	%	0,1	x	0,4	0,5
Verarbeitendes Gewerbe		56 605	x	252 052	1 322 654
	%	11,7	x	16,9	21,9
Energiewirtschaft, Wasserversorgung, Abwasser/Abfall, Umweltverschmutzung		8 776	x	24 237	110 611
	%	1,8	x	1,6	1,8
Baugewerbe		15 014	x	70 376	308 893
	%	3,1	x	4,7	5,1
Handel; Instandhaltung und Reparatur von Kfz		67 736	x	216 947	935 573
	%	14,0	x	14,5	15,5
Verkehr und Lagerei		29 193	x	76 321	300 157
	%	6,0	x	5,1	5,0
Gastgewerbe		18 064	x	43 163	148 694
	%	3,7	x	2,9	2,5
Information und Kommunikation		36 634	x	75 354	193 857
	%	7,6	x	5,1	3,2
Finanz- und Versicherungsdienstleistungen		40 296	x	67 069	220 176
	%	8,3	x	4,5	3,6
Grundstücks- und Wohnungswesen		4 937	x	10 713	42 111
	%	1,0	x	0,7	0,7
Freiberufliche, wissenschaftliche, technische u. sonstige wirtschaftliche Dienstleistungen		88 700	x	228 756	808 290
	%	18,4	x	15,3	13,4
Öffentliche Verwaltung, Verteidigung; Sozialversicherung		21 858	x	86 060	319 405
	%	4,5	x	5,8	5,3
Erziehung und Unterricht, Gesundheits- und Sozialwesen		73 678	x	260 699	1 038 954
	%	15,3	x	17,5	17,2
Kunst, Unterhaltung, Erholung, sonstige Dienstleistungen		19 603	x	65 600	219 790
	%	4,1	x	4,4	3,6
Sozialversicherungspflichtig Beschäftigte (Arbeitsort) am 31.3.2012 nach Nationalität, Geschlecht, Ausbildung und Alter					
Insgesamt		482 971	x	1 492 116	6 039 707
Deutsche		428 590	x	1 348 098	5 540 206
männlich		227 787	x	723 077	3 032 119
Ausländer/-innen		54 204	x	143 446	497 283
männlich		32 884	x	88 617	316 666
nach Ausbildung					
mit abgeschlossener Berufsausbildung		217 822	x	729 481	3 229 070
ohne abgeschlossene Berufsausbildung		63 711	x	221 478	908 458
mit Abschluss Fachhoch-, Hochschule/Universität		73 401	x	193 487	618 271
ohne Angabe des Abschlusses		120 324	x	325 397	1 207 804
davon im Alter von ... Jahren in Prozent					
unter 20		1,4	x	1,9	2,1
20 bis unter 25		8,2	x	8,7	8,8
25 bis unter 30		11,8	x	11,0	10,4
30 bis unter 50		53,0	x	51,0	50,3
50 bis unter 60		20,5	x	22,2	23,1
60 bis unter 65		4,4	x	4,7	4,7
65 und mehr		0,6	x	0,6	0,6

Zu- (+) bzw. Abnahme (–) der sozialversicherungspflichtig Beschäftigten am Arbeitsort je 1 000 Beschäftigte im Durchschnitt der Jahre 2002 – 2011*)

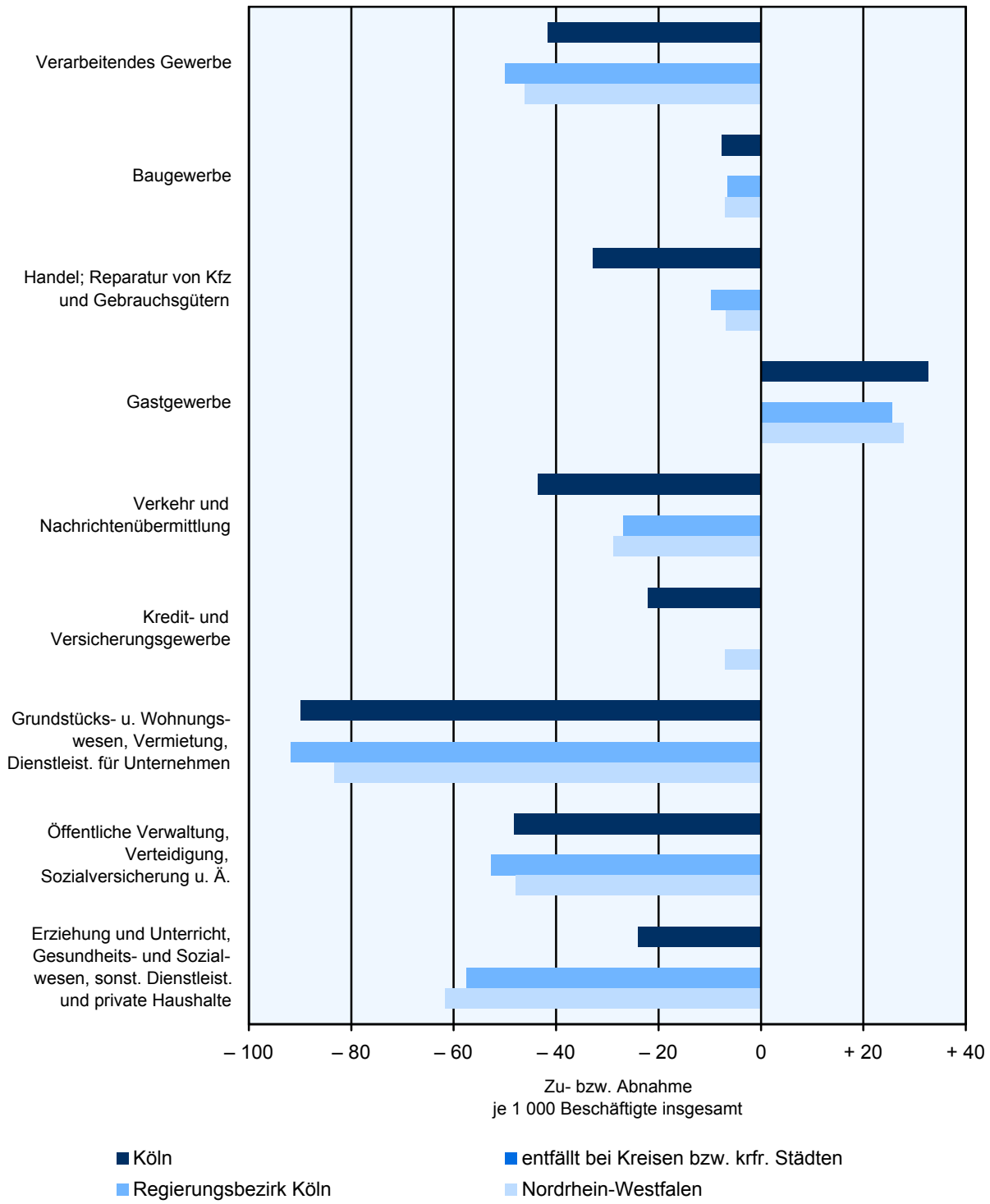

*) jeweils zum Stichtag 30.Juni

Anmerkung: Die Differenz zwischen den Beschäftigten des letzten und ersten Betrachtungsjahres für einen Wirtschaftszweig wird verglichen mit dem Durchschnitt aller Beschäftigten des gesamten Betrachtungszeitraums, bezogen auf je 1000 Beschäftigte. Diese Berechnungsweise ermöglicht den Vergleich unterschiedlich großer Betrachtungsgebiete.

Merkmal		Betrachtungs-gebiet	Zum Vergleich: Alle Gemeinden des Kreises	Reg.-Bez.	Landes
Erwerbstätige 2009					
Insgesamt		668 900	x	2 174 200	8 680 100
Land- und Forstwirtschaft, Fischerei		1 600	x	24 200	130 500
	%	0,2	x	1,1	1,5
Produzierendes Gewerbe		93 500	x	417 900	2 056 300
	%	14,0	x	19,2	23,7
Produzierendes Gewerbe ohne Baugewerbe		72 300	x	321 600	1 647 200
	%	10,8	x	14,8	19,0
Verarbeitendes Gewerbe		65 700	x	296 600	1 535 000
	%	9,8	x	13,6	17,7
Baugewerbe		21 200	x	96 300	409 100
	%	3,2	x	4,4	4,7
Dienstleistungsgewerbe		573 900	x	1 732 100	6 493 300
	%	85,8	x	79,7	74,8
Handel, Gastgewerbe und Verkehr		177 200	x	556 600	2 273 400
	%	26,5	x	25,6	26,2
Finanzierung, Vermietung u. a.		183 600	x	456 000	1 556 600
	%	27,4	x	21,0	17,9
öffentliche und private Dienstleister		213 000	x	719 500	2 663 300
	%	31,8	x	33,1	30,7
Primäreinkommen 2009					
Insgesamt (Mill. EUR)		24 728	x	102 186	406 656
EUR je Einwohner		24 863	x	23 324	22 723
Verfügbares Einkommen der privaten Haushalte 2009					
Insgesamt (Mill. EUR)		20 188	x	85 634	352 228
EUR je Einwohner		20 298	x	19 546	19 682
Rangziffer der Gemeinde in NRW (1-396)		143	x	x	x

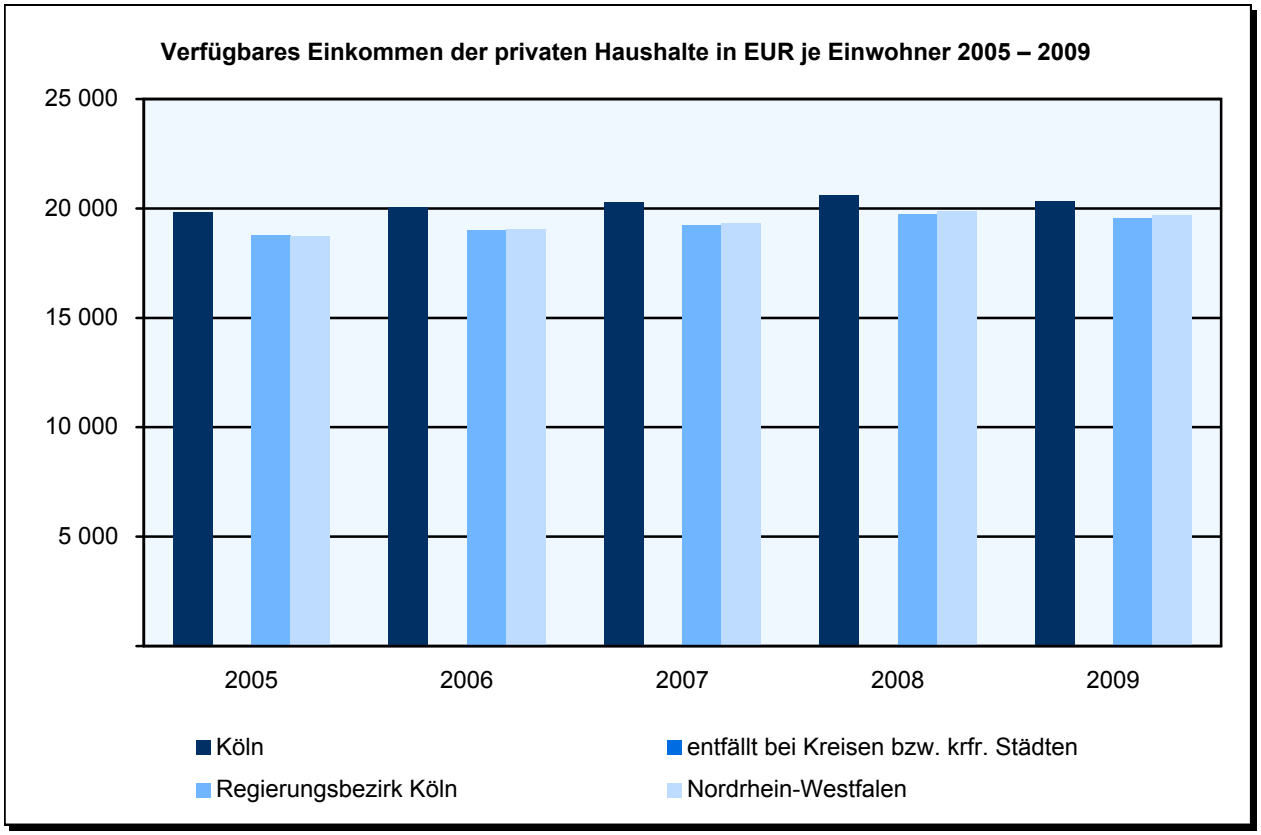

Merkmal		Betrachtungs-gebiet	Zum Vergleich: Alle Gemeinden des Kreises	Reg.-Bez.	Landes
Bruttoinlandprodukt zu Marktpreisen 2009					
Insgesamt in Mill. EUR		41 761	x	129 295	522 920
Je Erwerbstätigen in EUR		62 432	x	59 468	60 244
Bruttowertschöpfung (Mill. EUR) 2009					
Insgesamt		37 293	x	115 460	466 968
Land- und Forstwirtschaft, Fischerei		33	x	469	2 417
	%	0,1	x	0,4	0,5
Produzierendes Gewerbe		6 052	x	25 181	122 957
	%	16,2	x	21,8	26,3
Produzierendes Gewerbe ohne Baugewerbe		5 283	x	21 550	106 824
	%	14,2	x	18,7	22,9
Verarbeitendes Gewerbe		3 802	x	17 103	86 460
	%	10,2	x	14,8	18,5
Baugewerbe		769	x	3 632	16 133
	%	2,1	x	3,1	3,5
Dienstleistungsbereiche		31 207	x	89 810	341 595
	%	83,7	x	77,8	73,2
Handel, Gastgewerbe und Verkehr		7 259	x	20 081	84 258
	%	19,5	x	17,4	18,0
Finanzierung, Vermietung u. a.		14 156	x	38 222	143 428
	%	38,0	x	33,1	30,7
Öffentliche und private Dienstleister		9 792	x	31 507	113 908
	%	26,3	x	27,3	24,4

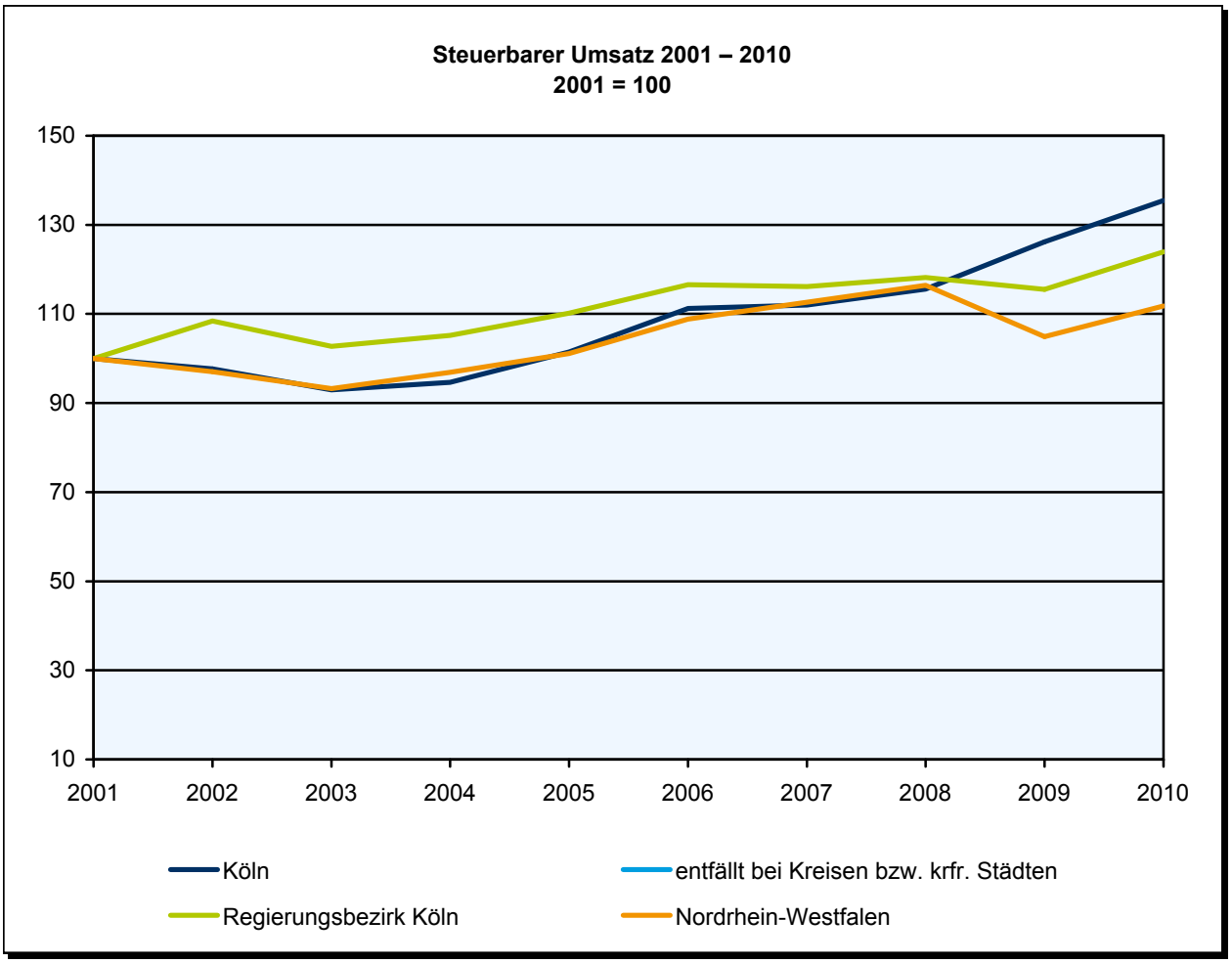

Merkmal	Betrachtungs-gebiet	Zum Vergleich: Alle Gemeinden des		
		Kreises	Reg.-Bez.	Landes
Verarbeitendes Gewerbe 2011 *)				
Herstellung von Nahrungs- und Futtermitteln				
Betriebe	36	x	171	939
Beschäftigte	2 921	x	18 392	86 197
Umsatz (1 000 EUR)	1 017 321	x	5 368 516	32 270 413
Herstellung von Papier, Pappe und Waren daraus				
Betriebe	–	x	61	214
Beschäftigte	–	x	10 548	30 215
Umsatz (1 000 EUR)	–	x	2 885 534	8 814 298
Herstellung von chemischen Erzeugnissen				
Betriebe	20	x	96	404
Beschäftigte	4 720	x	24 290	89 530
Umsatz (1 000 EUR)	2 386 906	x	14 506 777	49 236 333
Herstellung von Gummi- und Kunststoffwaren				
Betriebe	16	x	168	673
Beschäftigte	1 774	x	19 865	70 509
Umsatz (1 000 EUR)	268 523	x	4 061 462	14 137 321
Herstellung von Glas, -waren, Keramik, Verarbeitung von Steinen und Erden				
Betriebe	16	x	120	560
Beschäftigte	470	x	7 906	32 645
Umsatz (1 000 EUR)	190 546	x	1 701 936	8 053 020
Metallerzeugung und -bearbeitung				
Betriebe	3	x	40	440
Beschäftigte	345	x	9 291	107 585
Umsatz (1 000 EUR)	44 997	x	3 488 133	46 602 854
Herstellung von Metallerzeugnissen				
Betriebe	21	x	220	1 845
Beschäftigte	1 764	x	17 292	164 518
Umsatz (1 000 EUR)	505 638	x	3 027 395	30 029 211
Herstellung von Datenverarbeitungsgeräten, elektronischen und optischen Erzeugnissen				
Betriebe	13	x	74	290
Beschäftigte	757	x	6 395	31 310
Umsatz (1 000 EUR)	149 206	x	945 007	6 517 823
Herstellung von elektrischen Ausrüstungen				
Betriebe	8	x	83	448
Beschäftigte	1 439	x	14 616	85 071
Umsatz (1 000 EUR)	561 773	x	3 449 330	19 771 327
Maschinenbau				
Betriebe	29	x	243	1 383
Beschäftigte	6 987	x	32 699	198 710
Umsatz (1 000 EUR)	2 721 960	x	8 590 929	48 012 813
Herstellung von Kraftwagen und Kraftwagenteilen				
Betriebe	11	x	42	237
Beschäftigte	20 921	x	28 989	83 570
Umsatz (1 000 EUR)	14 682 044	x	16 881 366	31 840 319
Herstellung von Möbeln				
Betriebe	3	x	20	292
Beschäftigte	176	x	1 408	32 532
Umsatz (1 000 EUR)	19 659	x	206 333	6 646 109

*) Betriebe von Unternehmen mit im Allgemeinen 20 und mehr Beschäftigten; Betriebe und Beschäftigte zum Stichtag 30.9.

Merkmal	Betrachtungs-gebiet	Zum Vergleich: Alle Gemeinden des		
		Kreises	Reg.-Bez.	Landes
Gewerbeanmeldungen 2011				
Insgesamt	13 728	x	46 033	169 362
Land- und Forstwirtschaft, Fischerei	13 728	x	46 033	169 362
Bergbau und Gewinnung von Steinen und Erden	1	x	158	703
Verarbeitendes Gewerbe	–	x	7	24
Energieversorgung	152	x	1 184	5 191
Wasserversorgung, Entsorgung und Beseitigung von Umweltverschmutzungen	29	x	351	2 423
Baugewerbe	19	x	87	280
Handel, Instandhaltung und Reparatur von Kfz	1 619	x	6 330	22 633
Verkehr und Lagerei	2 669	x	10 254	41 621
Gastgewerbe	413	x	1 363	4 863
Information und Kommunikation	1 041	x	3 077	12 769
Finanz- und Versicherungsdienstleistung	795	x	2 215	6 913
Grundstücks- und Wohnungswesen	403	x	1 568	5 899
Freiberufliche, wissenschaftliche und technische Dienstleistung	293	x	1 009	3 671
Sonstige wirtschaftliche Dienstleistung	1 986	x	5 201	17 657
Öffentliche Verwaltung, Verteidigung und Sozialversicherung	1 823	x	5 819	19 162
Erziehung und Unterricht	–	x	–	3
Gesundheits- und Sozialwesen	222	x	716	2 580
Kunst, Unterhaltung und Erholung	78	x	434	1 569
Sonstige Dienstleistungen	381	x	1 019	3 694
Private Haushalte	1 804	x	5 241	17 707
Exterritoriale Organisationen und Körperschaften	–	x	–	–
Gewerbeabmeldungen 2011				
Insgesamt	10 735	x	40 534	156 357
Land- und Forstwirtschaft, Fischerei	10 735	x	40 534	156 357
Bergbau und Gewinnung von Steinen und Erden	1	x	145	634
Verarbeitendes Gewerbe	–	x	6	23
Energieversorgung	132	x	1 021	5 003
Wasserversorgung, Entsorgung und Beseitigung von Umweltverschmutzungen	9	x	156	514
Baugewerbe	7	x	62	281
Handel, Instandhaltung und Reparatur von Kfz	953	x	4 646	18 697
Verkehr und Lagerei	2 395	x	10 366	43 114
Gastgewerbe	376	x	1 323	4 994
Information und Kommunikation	1 077	x	3 278	13 773
Finanz- und Versicherungsdienstleistung	571	x	1 925	6 244
Grundstücks- und Wohnungswesen	520	x	1 894	6 937
Freiberufliche, wissenschaftliche und technische Dienstleistung	162	x	693	2 762
Sonstige wirtschaftliche Dienstleistung	1 461	x	4 341	15 098
Öffentliche Verwaltung, Verteidigung und Sozialversicherung	1 333	x	4 839	16 880
Erziehung und Unterricht	–	x	–	–
Gesundheits- und Sozialwesen	125	x	514	1 900
Kunst, Unterhaltung und Erholung	45	x	361	1 304
Sonstige Dienstleistungen	218	x	699	2 831
Private Haushalte	1 350	x	4 265	15 368
Exterritoriale Organisationen und Körperschaften	–	x	–	–

Überschuss der Gewerbeanmeldungen (+) bzw. der Gewerbeabmeldungen (–) der Jahre 2007 – 2011 in Prozent

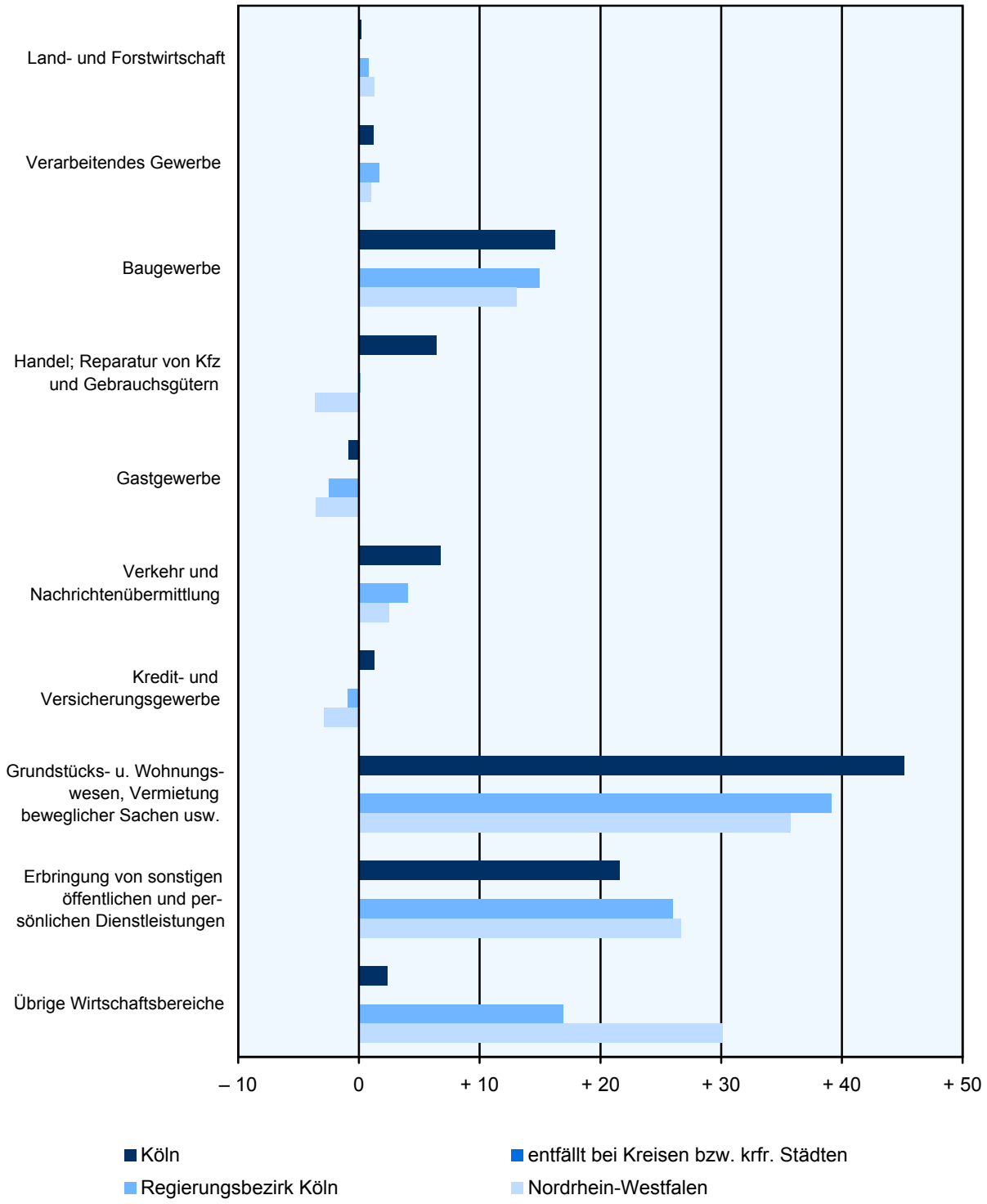

Merkmal	Betrachtungs-gebiet	Zum Vergleich: Alle Gemeinden des		
		Kreises	Reg.-Bez.	Landes
Arbeitslosigkeit				
Arbeitslosenquote September 2012 in Prozent	9,2	x	7,5	7,9
Arbeitslose insgesamt im September 2012	48 983	x	166 532	723 769
unter 20 Jahren	591	x	3 028	12 622
Jüngere unter 25 Jahren	254	x	776	2 673
55 Jahre und älter	1 096	x	4 476	16 236
Ausländer/-innen	2 798	x	6 600	21 438
Teilzeitkräfte	8 008	x	27 589	96 184
schwerbehinderte Menschen	2 770	x	10 092	45 711
Langzeitarbeitslose	21 994	x	69 284	305 060
Arbeitslose männlich im September 2012	26 567	x	89 120	382 466
unter 20 Jahren	328	x	1 646	6 871
Jüngere unter 25 Jahren	1 980	x	9 471	40 600
55 Jahre und älter	3 975	x	15 539	67 925
Ausländer/-innen	8 106	x	20 108	80 108
Teilzeitkräfte	1 143	x	3 381	10 992
schwerbehinderte Menschen	1 620	x	6 101	27 687
Langzeitarbeitslose	11 861	x	36 551	156 409

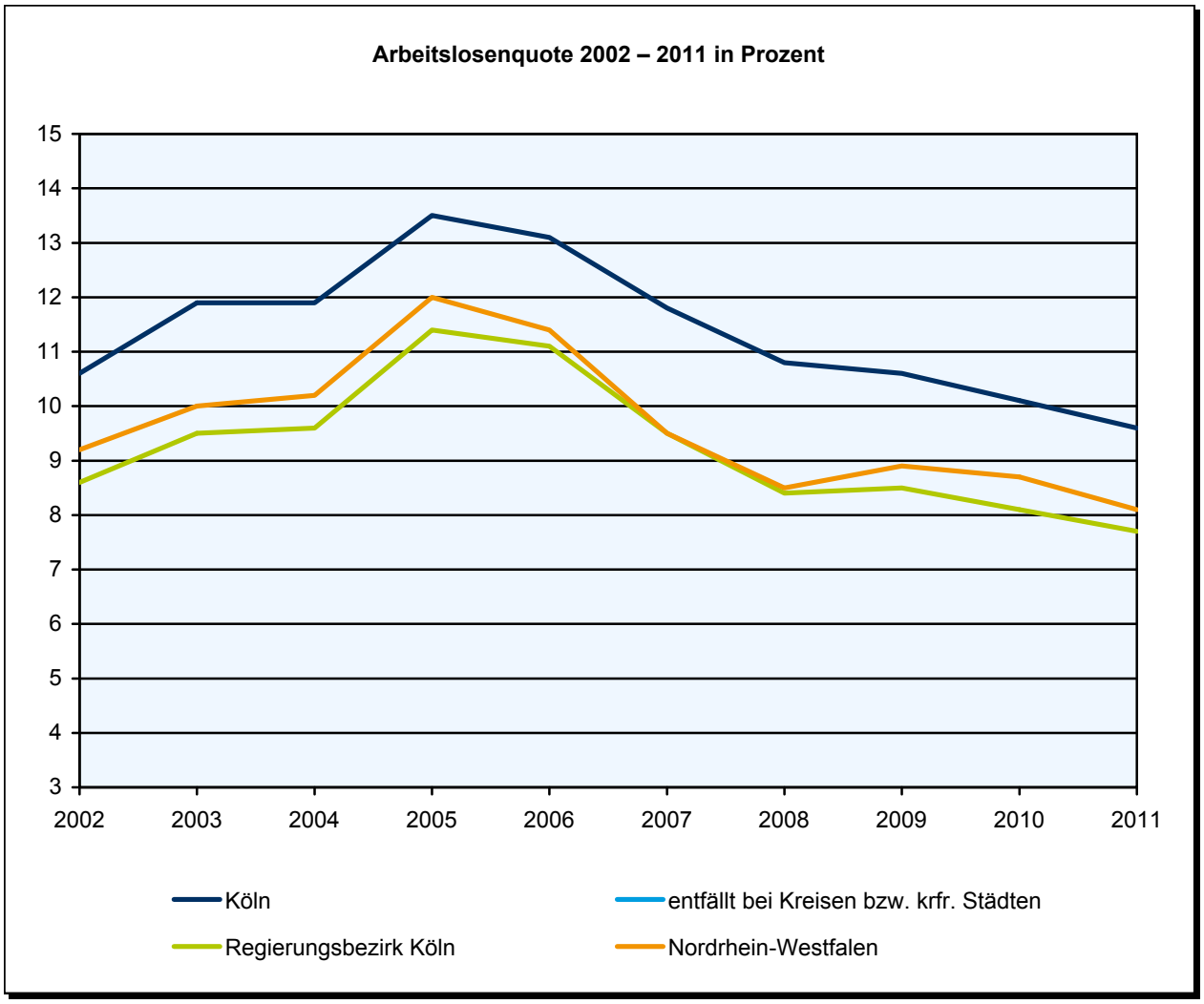

Merkmal		Betrachtungsgebiet	Zum Vergleich: Alle Gemeinden des Kreises	Reg.-Bez.	Landes
Beschäftigte (a) am 30.6.2011 und Arbeitslose (b) im Dezember 2011 nach Berufsfeldern					
Agrarberufe, grüne Berufe	a	2 776	x	16 109	77 715
	b	939	x	4 024	20 492
Bergbauberufe	a	38	x	674	12 561
	b	3	x	17	152
Stein-, Keramik-, Glashersteller/-bearbeiter/-innen	a	524	x	3 741	13 718
	b	41	x	231	726
Chemiearbeiter/innen, Kunststoffverarbeiter/-innen	a	3 165	x	24 446	87 267
	b	154	x	1 352	4 089
Papierhersteller, -verarbeiter/-innen, Drucker/-innen	a	1 564	x	11 225	43 936
	b	266	x	1 052	4 151
Metallberufe: Metallerzeugung, -bearbeitung	a	2 940	x	19 813	139 767
	b	192	x	897	6 145
Metallberufe: Installations- und Metallbautechnik	a	20 040	x	84 537	436 623
	b	1 304	x	6 121	34 526
Elektroberufe	a	8 275	x	32 059	150 882
	b	516	x	1 933	8 005
Textil-, Leder- und Bekleidungsberufe	a	774	x	3 997	20 660
	b	267	x	773	3 727
Ernährungsberufe	a	9 596	x	34 424	135 094
	b	2 835	x	8 518	35 137
Bau-, Bauneben- und Holzberufe	a	10 348	x	48 746	238 878
	b	2 516	x	8 873	38 823
Technisch-, naturwissenschaftliche Berufe	a	31 044	x	110 818	408 654
	b	877	x	3 323	11 973
Waren- und Dienstleistungskaufleute	a	75 301	x	182 855	732 981
	b	6 362	x	20 503	88 217
Verkehrs- und Lagerberufe	a	38 647	x	118 176	519 807
	b	6 904	x	25 069	108 324
Verwaltungs-, Büroberufe, wirtschafts- und sozialwissenschaftliche Berufe	a	138 197	x	371 254	1 347 325
	b	5 670	x	20 153	77 927
Ordnungs- und Sicherheitsberufe	a	11 623	x	27 546	96 394
	b	2 198	x	7 463	34 656
Medien-, geisteswissenschaftliche und künstlerische Berufe	a	13 501	x	24 856	66 070
	b	1 550	x	2 903	7 890
Gesundheitsdienstberufe	a	31 238	x	115 501	480 381
	b	803	x	3 175	11 940
Sozial- und Erziehungsberufe, Seelsorger/-innen	a	29 732	x	101 966	400 658
	b	1 572	x	5 549	24 530
Friseure/-innen, Gästebetreuer/-innen, hauswirtschaftliche Berufe	a	28 316	x	82 366	325 206
	b	8 056	x	23 810	101 560
Fremdenverkehr 2011					
Betten		29 073	x	84 123	297 982
Ankünfte		2 846 891	x	6 257 693	19 509 825
von ausländischen Gästen		874 443	x	1 526 443	4 126 367
Übernachtungen		4 970 056	x	12 758 253	44 245 100
von ausländischen Gästen		1 673 663	x	3 140 185	8 823 422
Steuersätze der Gemeinden 2011 in Prozent					
Hebesatz Grundsteuer A		165	x	257	231
Hebesatz Grundsteuer B		500	x	463	457
Hebesatz Gewerbesteuer		475	x	453	442

Zeichenerklärung (nach DIN 55 301)

0	= weniger als die Hälfte von 1 in der letzten besetzten Stelle, jedoch mehr als nichts
–	= nichts vorhanden (genau null)
.	= Zahlenwert unbekannt oder geheimzuhalten
/	= keine Angabe, da Zahlenwert nicht sicher genug
x	= Tabellenfach gesperrt, weil Aussage nicht sinnvoll

Impressum

NRW.INVEST GmbH
Völklinger Straße 4
40219 Düsseldorf

Telefon: +49 (0)211 13000-0
Fax: +49 (0)211 13000-154
E-Mail: nrw@nrwinvest.com
Internet: www.nrwinvest.com

Satz und Layout

Diese Veröffentlichung wurde erstellt in Zusammenarbeit mit:

Information und Technik Nordrhein-Westfalen (IT.NRW)
Mauerstr. 51
40476 Düsseldorf

Telefon: +49 (0)211 9449-01
Fax: +49 (0)211 442006
E-Mail: poststelle@it.nrw.de
Internet: www.it.nrw.de

Quellen

Information und Technik Nordrhein-Westfalen (IT.NRW)
Bundesagentur für Arbeit (Beschäftigungsstatistik, Arbeitslose)