NRW INVEST GERMANY

Standortprofil für Viersen

Kreis Viersen
Regierungsbezirk Düsseldorf
Nordrhein-Westfalen

Stand: 17.12.2012

Merkmal	Betrachtungs-gebiet	Zum Vergleich: Alle Gemeinden des		
		Kreises	Reg.-Bez.	Landes
Fläche am 31.12.2011 in km²				
Insgesamt	91,1	563,3	5 291,1	34 097,7
Siedlungs- und Verkehrsfläche	29,7	143,7	1 754,1	7 689,3
Freifläche	61,4	419,6	3 537,0	26 408,4
Landwirtschaftsfläche	50,8	299,8	2 466,2	16 701,2
Waldfläche	9,4	106,8	804,7	8 753,8
sonstige Flächen	1,1	13,0	266,1	953,4
Entfernungen zu internationalen Flughäfen in NRW in km				
Düsseldorf (DUS)	28,4	x	x	x
Köln (CGN)	70,2	x	x	x
Münster (FMO)	133,3	x	x	x
Dortmund (DTM)	91,7	x	x	x
Paderborn (PAD)	161,7	x	x	x
Mönchengladbach (MGL)	10,3	x	x	x
Weeze (NRN)	40,8	x	x	x
Bevölkerung am 31.12.2011				
Insgesamt	75 291	299 842	5 157 467	17 841 956
Bevölkerungsdichte (Einwohner je km²)	826,7	532,3	974,7	523,3

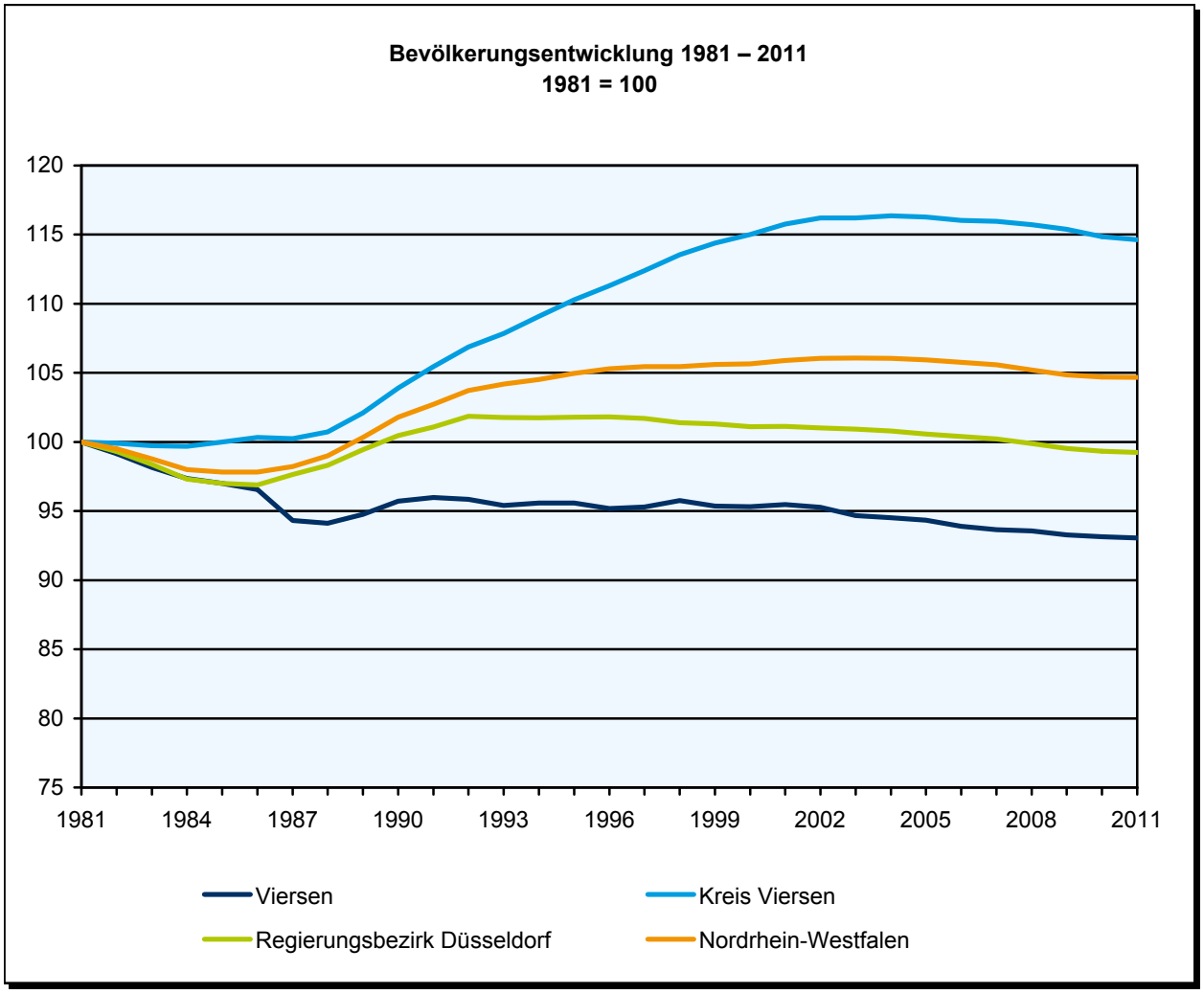

Merkmal	Betrachtungs-gebiet	Zum Vergleich: Alle Gemeinden des Kreises	Reg.-Bez.	Landes
Bevölkerungsprognose				
Prognose für den 01.01.2020	.	292 860	5 077 525	17 598 383
Prognose für den 01.01.2030	.	283 752	4 948 497	17 190 292
Bevölkerung im Alter von ... Jahren am 31.12.2011 in Prozent				
unter 6	4,8	4,7	4,9	5,0
6 bis unter 15	8,7	9,0	8,2	8,6
15 bis unter 18	3,4	3,6	3,1	3,2
18 bis unter 25	7,9	8,0	8,0	8,4
25 bis unter 45	23,6	23,4	25,3	25,4
45 bis unter 60	23,4	24,9	23,3	23,2
60 bis unter 65	6,2	6,1	6,0	5,8
65 und mehr	22,0	20,5	21,2	20,3

Bevölkerung am 31.12.2011 nach Altergruppen in Prozent
Viersen

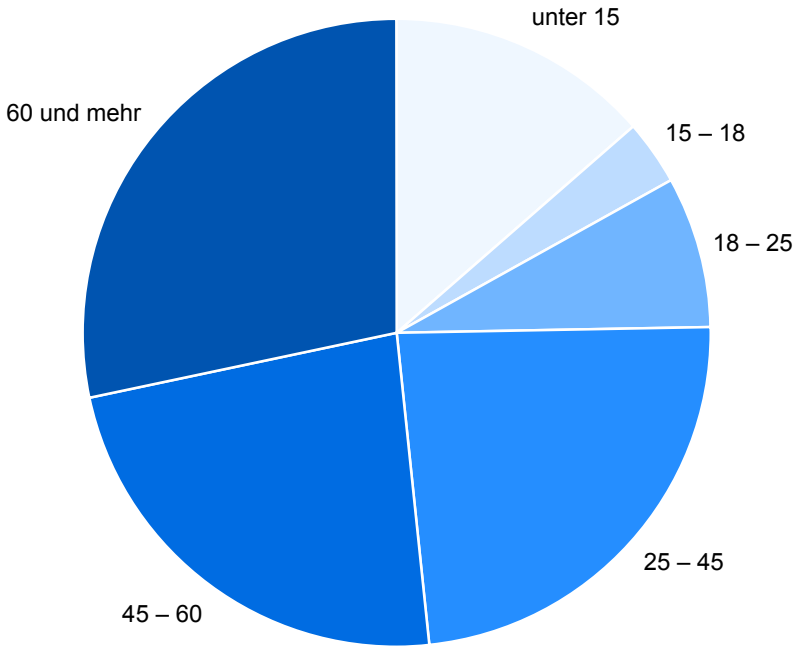

Merkmal	Betrachtungs-gebiet	Zum Vergleich: Alle Gemeinden des Kreises	Reg.-Bez.	Landes
Bildungsstruktur der Bevölkerung 2011 *)				
nach höchstem allgemeinbildendem Schulabschluss	.	258 700	4 484 700	15 380 000
Volks- und Hauptschulabschluss	.	109 300	1 784 400	6 139 800
Realschule oder gleichwertiger Abschluss	.	63 100	943 600	3 287 400
Fachhochschul- oder Hochschulreife (Abitur)	.	64 900	1 304 900	4 411 600
nach höchstem beruflichem Ausbildungsabschluss	.	258 700	4 484 700	15 380 000
Lehre / Berufsausbildung im dualen System	.	141 600	2 220 400	7 557 800
Fachschulabschluss	.	18 300	246 000	843 700
Fachhochschul- / Hochschulabschluss / Promotion	.	29 900	611 200	2 057 000
ohne beruflichen Bildungsabschluss	.	68 500	1 397 200	4 885 600

*) Bevölkerung in Privathaushalten ab 15 Jahre

Merkmal	Betrachtungs-gebiet	Zum Vergleich: Alle Gemeinden des		
		Kreises	Reg.-Bez.	Landes
Schulen am 15.10.2011				
Grundschulen				
Anzahl	12	50	837	3 086
Schüler/-innen	2 689	11 132	181 291	652 445
Hauptschulen				
Anzahl	2	10	144	608
Schüler/-innen	853	3 300	42 760	175 041
Realschulen				
Anzahl	2	8	131	564
Schüler/-innen	1 313	5 112	73 761	308 860
Gesamtschulen				
Anzahl	1	4	80	232
Schüler/-innen	1 322	4 198	85 243	241 131
Gymnasien				
Anzahl	3	11	169	627
Schüler/-innen	3 293	11 574	162 850	598 762

Hochschulstandorte in Nordrhein-Westfalen

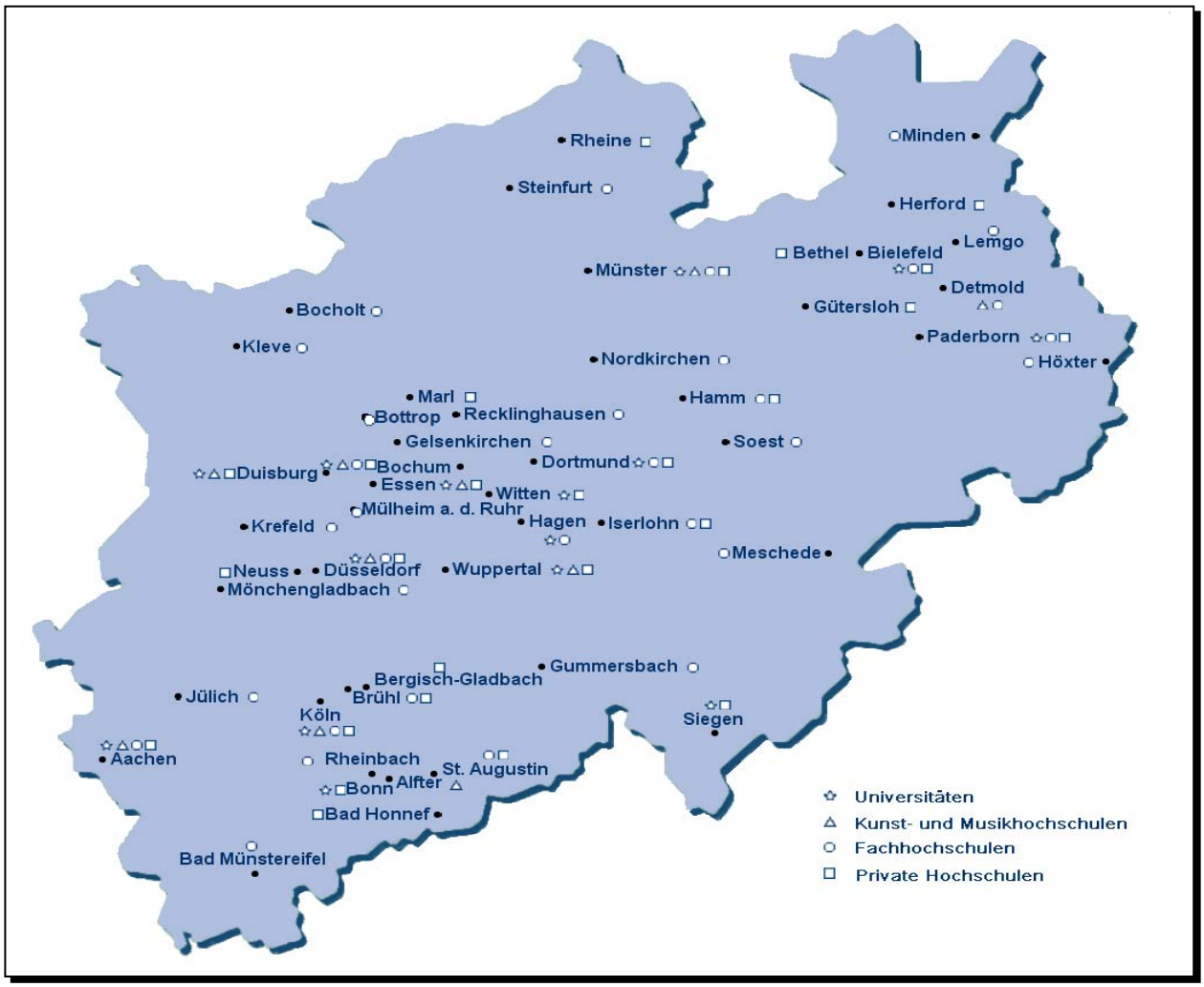

Studierende und bestandene Hochschulprüfungen 2011 in Nordrhein Westfalen

Fächergruppe/Studienbereich	Studierende (WS 11/12)	Bestandene Hochschulprüfungen				
		Universitärer Abschluss	Promotion	Lehramt	Fachhochschulabschluss	Künstl. u. sonst. Abschluss
Insgesamt	590 300	40 485	4 985	8 562	26 581	1 019
Sprach- und Kulturwissenschaften	128 243	8 892	521	4 755	645	85
Sprach-, Kulturwissensch. allgem.	11 878	963	8	–	56	–
Philosophie	4 699	322	43	83	–	–
Geschichte	12 460	890	78	431	–	–
Bibliotheksw., Dokumentation, Publizistik	408	–	–	–	70	–
Allgem. u. vergl. Literatur- u. Sprachw.	5 069	541	19	–	190	–
Germanistik (Deutsch, germ. Sprachen)	21 820	1 476	82	2 147	–	1
Anglistik, Amerikanistik	11 732	692	18	770	–	3
Romanistik	5 527	354	14	280	–	–
Psychologie	19 005	1 069	76	34	145	46
Erziehungswissenschaften	18 228	1 354	90	364	127	34
Sport, Sportwissenschaft	7 828	1 207	47	579	–	–
Rechts-, Wirtschafts-, Sozialwissensch.	186 852	12 356	790	463	14 025	25
Rechts-, Wirtschafts-, Sozialw. allg.	3 654	598	45	33	238	–
Politikwissenschaften	7 193	704	50	1	–	–
Sozialwissenschaften	9 921	1 086	70	201	4	–
Sozialwesen	15 003	441	–	55	2 751	–
Rechtswissenschaften	32 911	2 405	364	–	581	7
Verwaltungswissenschaften	10 535	135	–	–	2 210	–
Wirtschaftswissenschaften	101 964	6 832	260	173	7 501	18
Wirtschaftsingenieurwesen	4 736	6	–	–	740	–
Mathematik, Naturwissenschaften	109 187	8 966	1 562	2 142	2 240	2
Mathematik, Naturwissensch. allg.	807	17	–	38	7	–
Mathematik	21 060	1 352	138	1 350	159	–
Informatik	38 292	2 250	157	30	1 532	2
Physik, Astronomie	9 209	997	248	81	–	–
Chemie	13 727	1 313	425	124	189	–
Pharmazie	2 609	334	53	–	–	–
Biologie	15 072	1 564	452	382	353	–
Geowissenschaften (ohne Geografie)	3 457	424	44	–	–	–
Geografie	4 954	715	45	137	–	–
Humanmedizin/Gesundheitswissensch.	24 905	2 533	1 348	13	525	–
Agrar-, Forst-, Ernährungswissensch.	5 153	480	66	41	510	–
Landespflege, Umweltgestaltung	325	–	1	–	65	–
Agrarwissensch., Lebensmitteltechno.	2 457	279	48	–	152	–
Ernährungs- u. Haushaltswissensch.	2 371	201	17	41	293	–
Ingenieurwissenschaften	110 742	5 444	620	108	7 490	10
Ingenieurwesen allgemein	6 584	180	5	32	642	–
Bergbau, Hüttenwesen	1 654	216	69	–	31	–
Maschinenbau/Verfahrenstechnik	42 701	1 798	298	47	2 655	–
Elektrotechnik	19 867	985	154	12	1 328	–
Verkehrstechnik, Nautik	3 500	25	–	1	388	–
Architektur, Innenarchitektur	8 340	496	7	–	1 001	10
Raumplanung	1 397	176	16	–	4	–
Bauingenieurwesen	10 272	499	63	16	636	–
Vermessungswesen	560	36	8	–	27	–
Kunst, Kunstwissenschaft	17 390	607	31	461	1 146	897
Kunst, Kunstwissenschaft allgemein	3 772	301	18	182	84	–
Gestaltung	6 437	101	1	111	1 047	–
darst. Kunst, Film, Fernsehen, Theater	836	95	4	–	15	62

Merkmal		Betrachtungs-gebiet	Zum Vergleich: Alle Gemeinden des Kreises	Reg.-Bez.	Landes
Sozialversicherungspflichtig Beschäftigte (Arbeitsort) am 31.3.2012 nach Wirtschaftszweigen					
Insgesamt		24 455	80 289	1 826 592	6 039 707
Land- und Forstwirtschaft, Fischerei		80	1 606	8 765	27 300
	%	0,3	2,0	0,5	0,5
Bergbau und Gewinnung von Steinen und Erden		–	67	6 264	28 000
	%	–	0,1	0,3	0,5
Verarbeitendes Gewerbe		4 915	19 287	349 142	1 322 654
	%	20,1	24,0	19,1	21,9
Energiewirtschaft, Wasserversorgung, Abwasser/Abfall, Umweltverschmutzung		574	1 166	39 985	110 611
	%	2,3	1,5	2,2	1,8
Baugewerbe		1 312	4 974	87 627	308 893
	%	5,4	6,2	4,8	5,1
Handel; Instandhaltung und Reparatur von Kfz		4 428	16 495	305 478	935 573
	%	18,1	20,5	16,7	15,5
Verkehr und Lagerei		571	3 619	93 600	300 157
	%	2,3	4,5	5,1	5,0
Gastgewerbe		391	1 700	46 195	148 694
	%	1,6	2,1	2,5	2,5
Information und Kommunikation		259	1 415	60 248	193 857
	%	1,1	1,8	3,3	3,2
Finanz- und Versicherungsdienstleistungen		550	1 559	76 174	220 176
	%	2,2	1,9	4,2	3,6
Grundstücks- und Wohnungswesen		257	590	16 950	42 111
	%	1,1	0,7	0,9	0,7
Freiberufliche, wissenschaftliche, technische u. sonstige wirtschaftliche Dienstleistungen		2 145	7 036	279 509	808 290
	%	8,8	8,8	15,3	13,4
Öffentliche Verwaltung, Verteidigung; Sozialversicherung		1 873	4 210	99 120	319 405
	%	7,7	5,2	5,4	5,3
Erziehung und Unterricht, Gesundheits- und Sozialwesen		6 224	13 461	287 492	1 038 954
	%	25,5	16,8	15,7	17,2
Kunst, Unterhaltung, Erholung, sonstige Dienstleistungen		805	2 687	65 572	219 790
	%	3,3	3,3	3,6	3,6
Sozialversicherungspflichtig Beschäftigte (Arbeitsort) am 31.3.2012 nach Nationalität, Geschlecht, Ausbildung und Alter					
Insgesamt		24 455	80 289	1 826 592	6 039 707
Deutsche		22 745	73 326	1 649 426	5 540 206
männlich		11 094	39 051	898 868	3 032 119
Ausländer/-innen		1 705	6 939	176 468	497 283
männlich		972	4 550	110 554	316 666
nach Ausbildung					
mit abgeschlossener Berufsausbildung		13 591	42 575	944 628	3 229 070
ohne abgeschlossene Berufsausbildung		3 717	11 730	259 276	908 458
mit Abschluss Fachhoch-, Hochschule/Universität		1 910	5 071	197 827	618 271
ohne Angabe des Abschlusses		5 151	21 126	402 234	1 207 804
davon im Alter von ... Jahren in Prozent					
unter 20		2,3	2,3	1,7	2,1
20 bis unter 25		8,4	8,5	8,5	8,8
25 bis unter 30		8,5	9,2	10,3	10,4
30 bis unter 50		48,3	49,9	50,6	50,3
50 bis unter 60		26,3	24,3	23,3	23,1
60 bis unter 65		5,6	5,0	4,8	4,7
65 und mehr		0,7	0,7	0,6	0,6

Zu- (+) bzw. Abnahme (–) der sozialversicherungspflichtig Beschäftigten am Arbeitsort je 1 000 Beschäftigte im Durchschnitt der Jahre 2002 – 2011*)

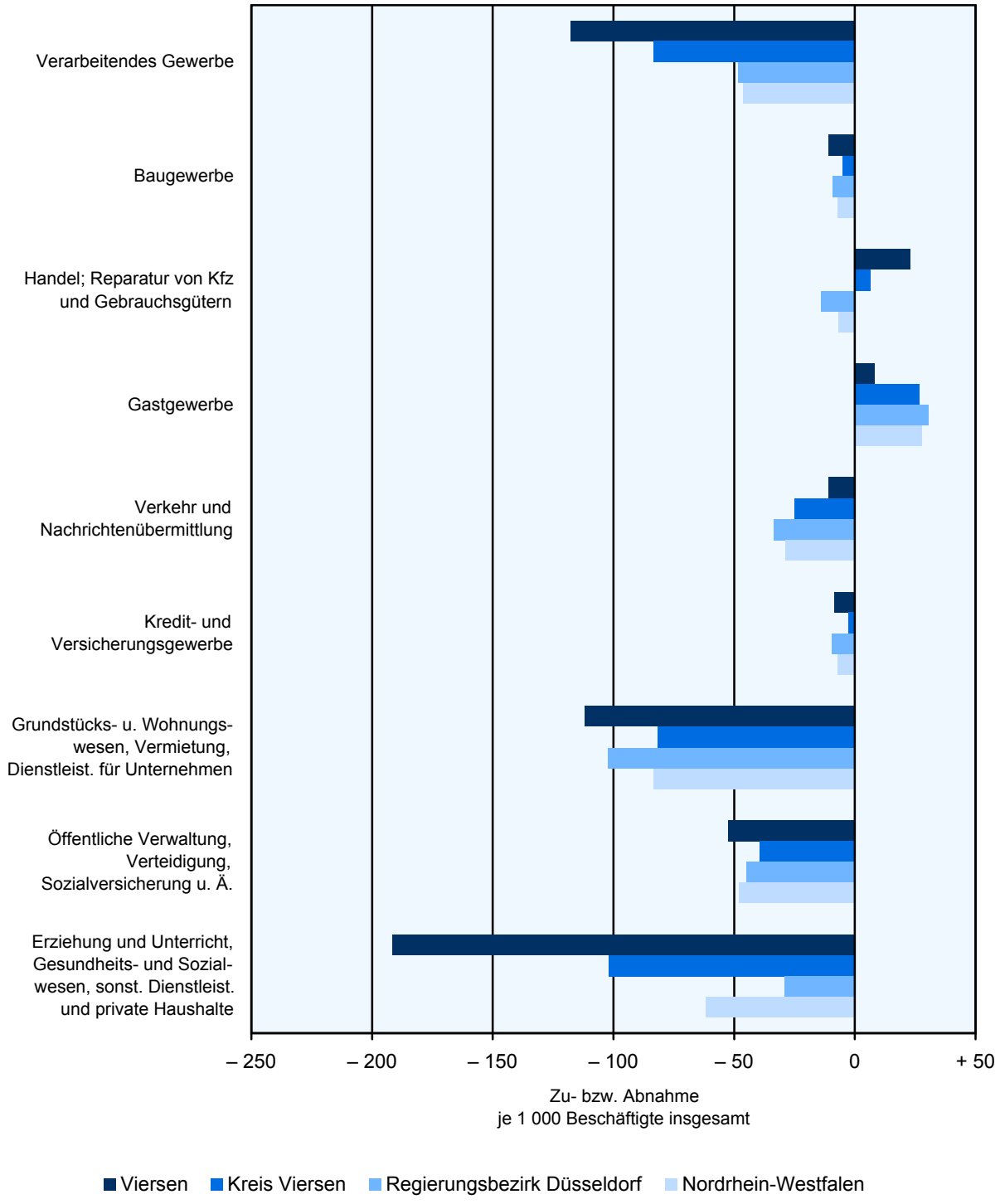

*) jeweils zum Stichtag 30.Juni

Anmerkung: Die Differenz zwischen den Beschäftigten des letzten und ersten Betrachtungsjahres für einen Wirtschaftszweig wird verglichen mit dem Durchschnitt aller Beschäftigten des gesamten Betrachtungszeitraums, bezogen auf je 1000 Beschäftigte. Diese Berechnungsweise ermöglicht den Vergleich unterschiedlich großer Betrachtungsgebiete.

Merkmal		Betrachtungs-gebiet	Zum Vergleich: Alle Gemeinden des Kreises	Reg.-Bez.	Landes
Erwerbstätige 2009					
Insgesamt		.	122 500	2 592 600	8 680 100
Land- und Forstwirtschaft, Fischerei		.	4 300	31 400	130 500
	%	.	3,5	1,2	1,5
Produzierendes Gewerbe		.	31 900	570 000	2 056 300
	%	.	26,0	22,0	23,7
Produzierendes Gewerbe ohne Baugewerbe		.	24 500	451 400	1 647 200
	%	.	20,0	17,4	19,0
Verarbeitendes Gewerbe		.	23 700	411 800	1 535 000
	%	.	19,3	15,9	17,7
Baugewerbe		.	7 500	118 500	409 100
	%	.	6,1	4,6	4,7
Dienstleistungsgewerbe		.	86 300	1 991 200	6 493 300
	%	.	70,4	76,8	74,8
Handel, Gastgewerbe und Verkehr		.	35 900	716 800	2 273 400
	%	.	29,3	27,6	26,2
Finanzierung, Vermietung u. a.		.	17 000	523 200	1 556 600
	%	.	13,9	20,2	17,9
öffentliche und private Dienstleister		.	33 300	751 200	2 663 300
	%	.	27,2	29,0	30,7
Primäreinkommen 2009					
Insgesamt (Mill. EUR)		1 621	7 225	120 339	406 656
EUR je Einwohner		21 461	23 904	23 228	22 723
Verfügbares Einkommen der privaten Haushalte 2009					
Insgesamt (Mill. EUR)		1 460	6 093	103 105	352 228
EUR je Einwohner		19 325	20 161	19 902	19 682
Rangziffer der Gemeinde in NRW (1-396)		205	x	x	x

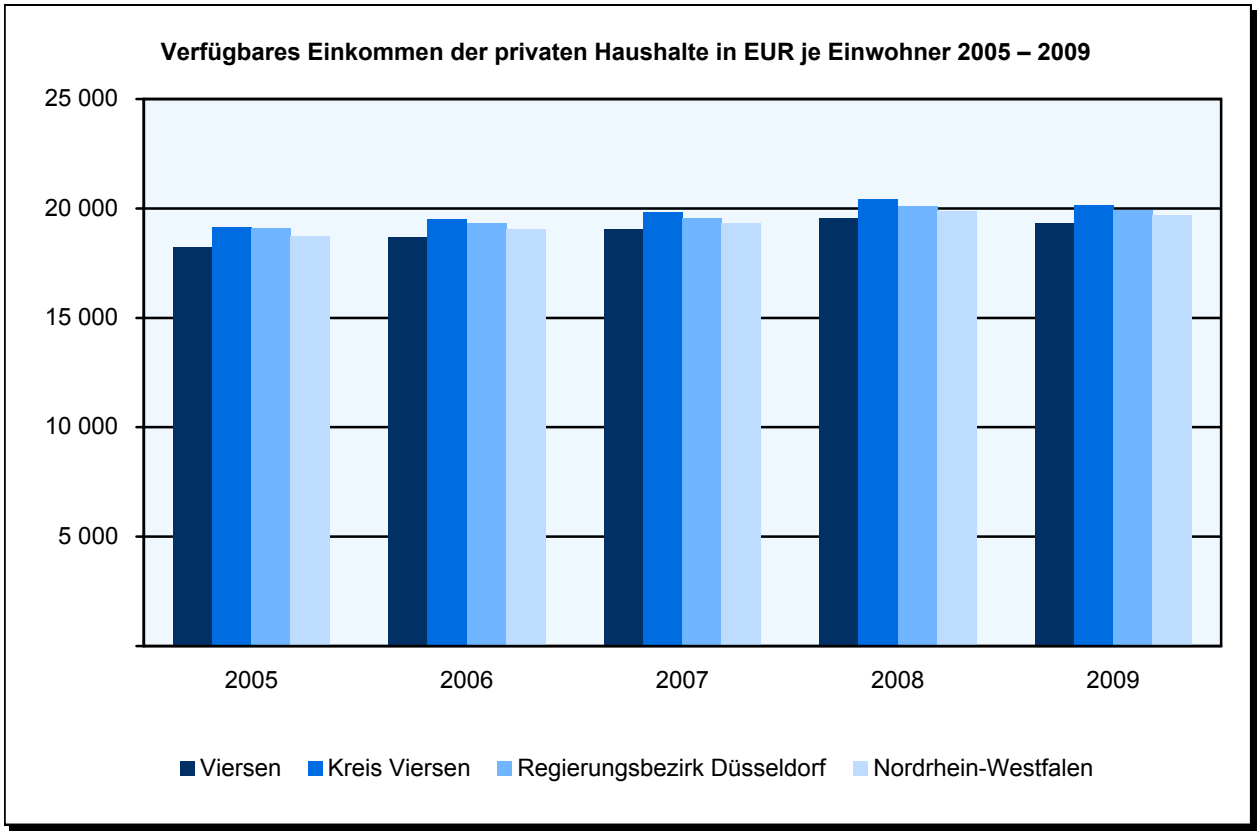

Merkmal		Betrachtungs-gebiet	Zum Vergleich: Alle Gemeinden des Kreises	Reg.-Bez.	Landes
Bruttoinlandprodukt zu Marktpreisen 2009					
Insgesamt in Mill. EUR		.	6 850	174 664	522 920
Je Erwerbstätigen in EUR		.	55 918	67 370	60 244
Bruttowertschöpfung (Mill. EUR) 2009					
Insgesamt		.	6 117	155 975	466 968
Land- und Forstwirtschaft, Fischerei		.	87	664	2 417
	%	.	1,4	0,4	0,5
Produzierendes Gewerbe		.	1 490	39 208	122 957
	%	.	24,4	25,1	26,3
Produzierendes Gewerbe ohne Baugewerbe		.	1 200	34 668	106 824
	%	.	19,6	22,2	22,9
Verarbeitendes Gewerbe		.	1 081	24 911	86 460
	%	.	17,7	16,0	18,5
Baugewerbe		.	290	4 540	16 133
	%	.	4,7	2,9	3,5
Dienstleistungsbereiche		.	4 540	116 104	341 595
	%	.	74,2	74,4	73,2
Handel, Gastgewerbe und Verkehr		.	1 431	31 204	84 258
	%	.	23,4	20,0	18,0
Finanzierung, Vermietung u. a.		.	1 733	52 625	143 428
	%	.	28,3	33,7	30,7
Öffentliche und private Dienstleister		.	1 376	32 274	113 908
	%	.	22,5	20,7	24,4

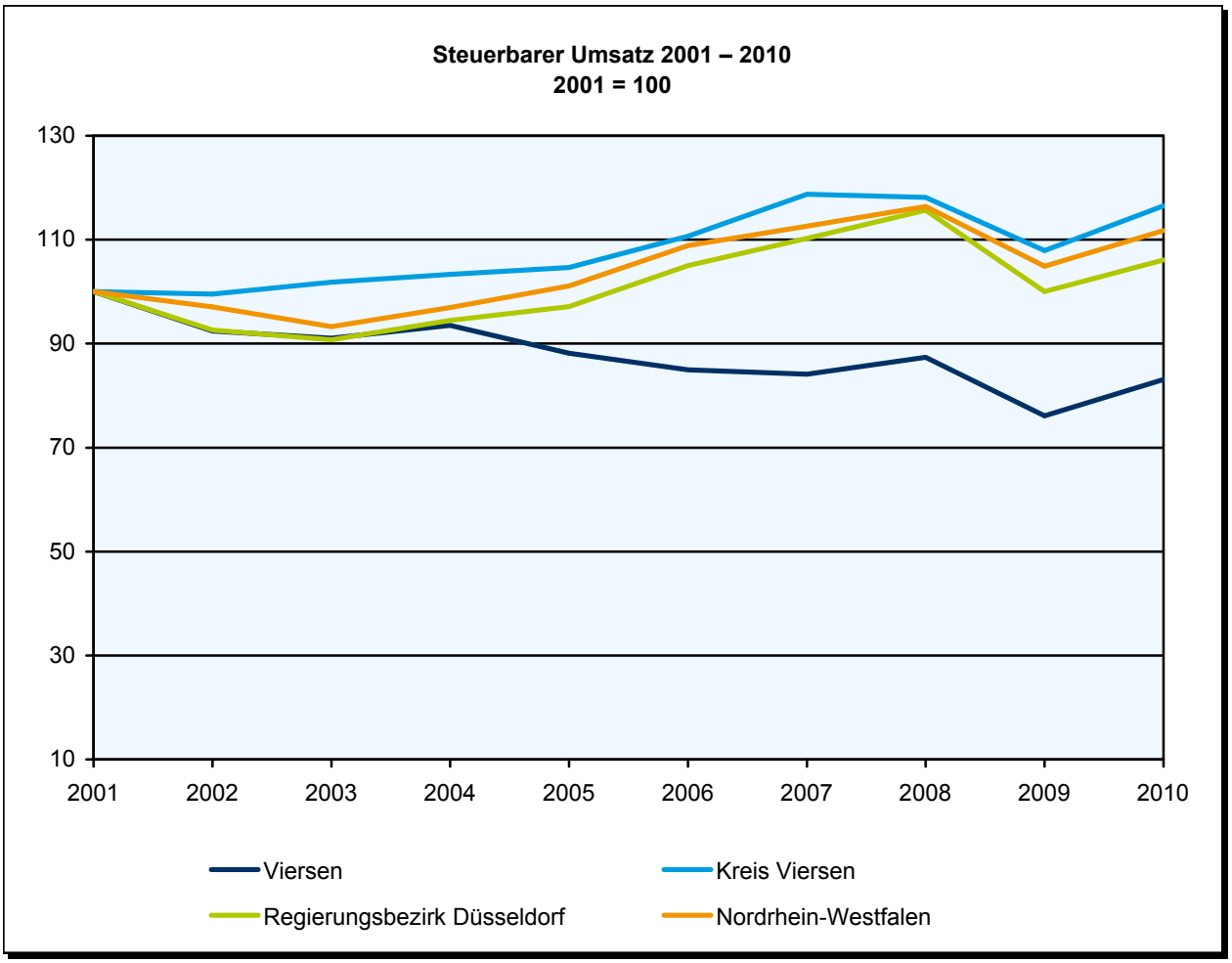

Merkmal	Betrachtungs-gebiet	Zum Vergleich: Alle Gemeinden des		
		Kreises	Reg.-Bez.	Landes
Verarbeitendes Gewerbe 2011 *)				
Herstellung von Nahrungs- und Futtermitteln				
Betriebe	4	18	229	939
Beschäftigte	701	2 738	20 058	86 197
Umsatz (1 000 EUR)	.	1 204 508	7 685 444	32 270 413
Herstellung von Papier, Pappe und Waren daraus				
Betriebe	4	6	49	214
Beschäftigte	.	676	6 021	30 215
Umsatz (1 000 EUR)	.	130 165	1 600 279	8 814 298
Herstellung von chemischen Erzeugnissen				
Betriebe	3	13	140	404
Beschäftigte	.	1 034	38 291	89 530
Umsatz (1 000 EUR)	.	329 396	17 718 316	49 236 333
Herstellung von Gummi- und Kunststoffwaren				
Betriebe	3	12	93	673
Beschäftigte	284	1 510	9 686	70 509
Umsatz (1 000 EUR)	76 494	283 956	2 011 451	14 137 321
Herstellung von Glas, -waren, Keramik, Verarbeitung von Steinen und Erden				
Betriebe	3	14	142	560
Beschäftigte	85	653	7 868	32 645
Umsatz (1 000 EUR)	16 813	188 380	2 080 836	8 053 020
Metallerzeugung und -bearbeitung				
Betriebe	2	6	107	440
Beschäftigte	.	465	44 812	107 585
Umsatz (1 000 EUR)	.	92 081	22 141 047	46 602 854
Herstellung von Metallerzeugnissen				
Betriebe	5	21	470	1 845
Beschäftigte	623	1 530	42 802	164 518
Umsatz (1 000 EUR)	142 859	316 468	7 395 943	30 029 211
Herstellung von Datenverarbeitungsgeräten, elektronischen und optischen Erzeugnissen				
Betriebe	1	5	79	290
Beschäftigte	.	407	8 101	31 310
Umsatz (1 000 EUR)	.	80 716	1 634 084	6 517 823
Herstellung von elektrischen Ausrüstungen				
Betriebe	4	14	98	448
Beschäftigte	705	1 673	15 733	85 071
Umsatz (1 000 EUR)	103 897	320 224	3 492 440	19 771 327
Maschinenbau				
Betriebe	7	31	320	1 383
Beschäftigte	556	2 329	49 528	198 710
Umsatz (1 000 EUR)	95 558	393 633	11 370 780	48 012 813
Herstellung von Kraftwagen und Kraftwagenteilen				
Betriebe	1	3	57	237
Beschäftigte	.	.	15 693	83 570
Umsatz (1 000 EUR)	.	.	5 524 968	31 840 319
Herstellung von Möbeln				
Betriebe	2	4	21	292
Beschäftigte	.	121	1 206	32 532
Umsatz (1 000 EUR)	.	9 788	180 682	6 646 109

*) Betriebe von Unternehmen mit im Allgemeinen 20 und mehr Beschäftigten; Betriebe und Beschäftigte zum Stichtag 30.9.

Merkmal	Betrachtungs-gebiet	Zum Vergleich: Alle Gemeinden des		
		Kreises	Reg.-Bez.	Landes
Gewerbeanmeldungen 2011				
Insgesamt	880	3 227	54 346	169 362
Land- und Forstwirtschaft, Fischerei	.	3 227	54 346	169 362
Bergbau und Gewinnung von Steinen und Erden	.	20	124	703
Verarbeitendes Gewerbe	.	2	6	24
Energieversorgung	.	116	1 565	5 191
Wasserversorgung, Entsorgung und Beseitigung von Umweltverschmutzungen	.	35	358	2 423
Baugewerbe	.	10	74	280
Handel, Instandhaltung und Reparatur von Kfz	.	309	7 650	22 633
Verkehr und Lagerei	.	853	13 315	41 621
Gastgewerbe	.	72	1 580	4 863
Information und Kommunikation	.	230	4 337	12 769
Finanz- und Versicherungsdienstleistung	.	116	2 213	6 913
Grundstücks- und Wohnungswesen	.	114	1 841	5 899
Freiberufliche, wissenschaftliche und technische Dienstleistung	.	68	1 274	3 671
Sonstige wirtschaftliche Dienstleistung	.	317	5 767	17 657
Öffentliche Verwaltung, Verteidigung und Sozialversicherung	.	370	6 371	19 162
Erziehung und Unterricht	.	–	3	3
Gesundheits- und Sozialwesen	.	67	790	2 580
Kunst, Unterhaltung und Erholung	.	25	449	1 569
Sonstige Dienstleistungen	.	71	1 029	3 694
Private Haushalte	.	432	5 600	17 707
Exterritoriale Organisationen und Körperschaften	.	–	–	–
Gewerbeabmeldungen 2011				
Insgesamt	799	3 004	51 822	156 357
Land- und Forstwirtschaft, Fischerei	.	3 004	51 822	156 357
Bergbau und Gewinnung von Steinen und Erden	.	14	138	634
Verarbeitendes Gewerbe	.	–	5	23
Energieversorgung	.	108	1 542	5 003
Wasserversorgung, Entsorgung und Beseitigung von Umweltverschmutzungen	.	9	100	514
Baugewerbe	.	8	107	281
Handel, Instandhaltung und Reparatur von Kfz	.	268	6 657	18 697
Verkehr und Lagerei	.	871	13 940	43 114
Gastgewerbe	.	83	1 708	4 994
Information und Kommunikation	.	256	4 551	13 773
Finanz- und Versicherungsdienstleistung	.	112	2 018	6 244
Grundstücks- und Wohnungswesen	.	115	2 102	6 937
Freiberufliche, wissenschaftliche und technische Dienstleistung	.	61	1 060	2 762
Sonstige wirtschaftliche Dienstleistung	.	257	5 096	15 098
Öffentliche Verwaltung, Verteidigung und Sozialversicherung	.	359	5 974	16 880
Erziehung und Unterricht	.	–	–	–
Gesundheits- und Sozialwesen	.	53	591	1 900
Kunst, Unterhaltung und Erholung	.	30	360	1 304
Sonstige Dienstleistungen	.	61	801	2 831
Private Haushalte	.	339	5 072	15 368
Exterritoriale Organisationen und Körperschaften	.	–	–	–

Überschuss der Gewerbeanmeldungen (+) bzw. der Gewerbeabmeldungen (–) der Jahre 2007 – 2011 in Prozent

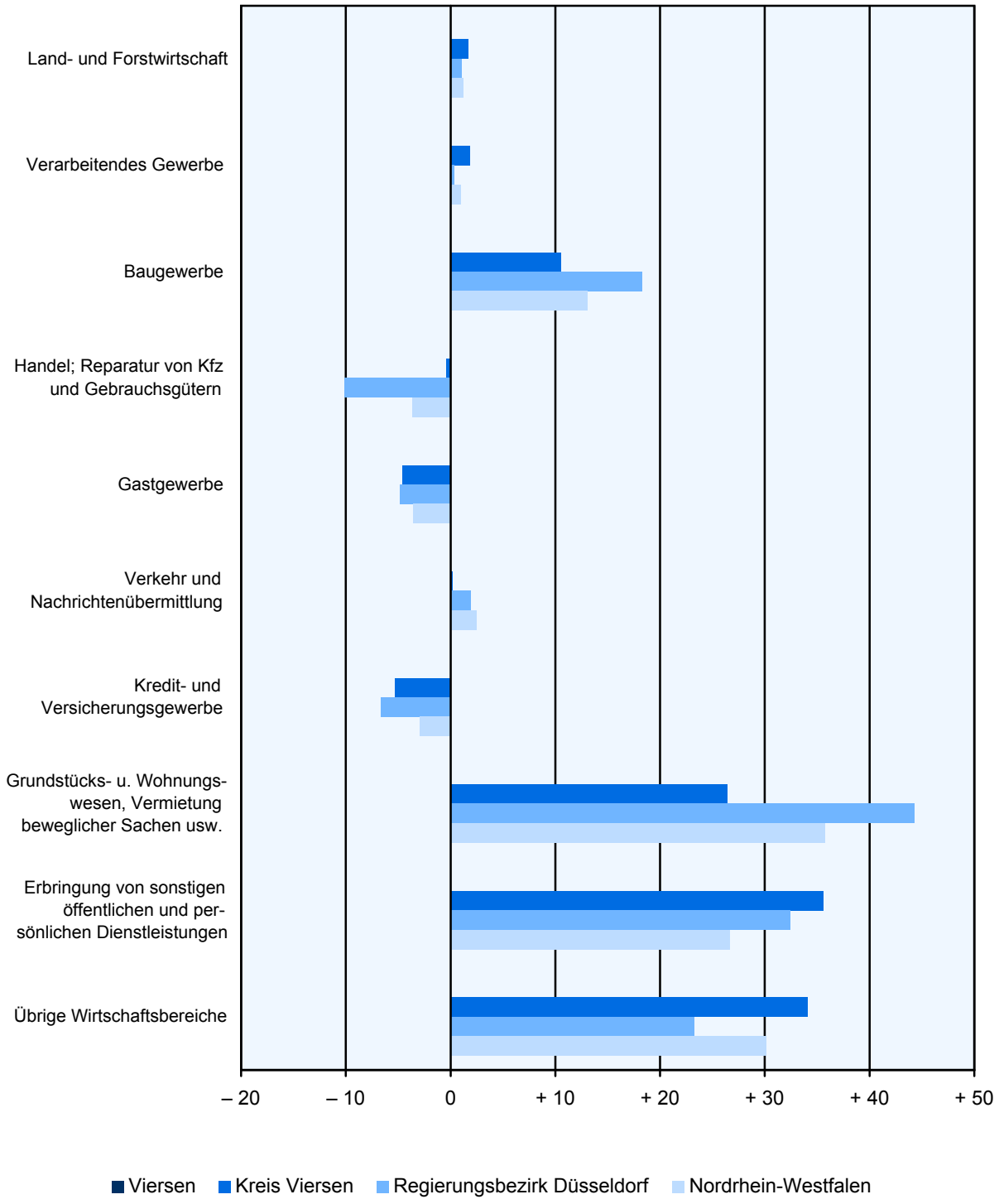

Merkmal	Betrachtungs-gebiet	Zum Vergleich: Alle Gemeinden des		
		Kreises	Reg.-Bez.	Landes
Arbeitslosigkeit				
Arbeitslosenquote September 2012 in Prozent	.	7,0	9,1	7,9
Arbeitslose insgesamt im September 2012	3 966	10 843	237 225	723 769
unter 20 Jahren	92	228	3 954	12 622
Jüngere unter 25 Jahren	22	58	760	2 673
55 Jahre und älter	105	372	4 783	16 236
Ausländer/-innen	131	322	6 523	21 438
Teilzeitkräfte	808	2 185	28 936	96 184
schwerbehinderte Menschen	285	783	14 258	45 711
Langzeitarbeitslose	1 781	4 243	103 024	305 060
Arbeitslose männlich im September 2012	2 098	5 667	126 059	382 466
unter 20 Jahren	55	143	2 139	6 871
Jüngere unter 25 Jahren	255	682	12 426	40 600
55 Jahre und älter	372	1 141	22 012	67 925
Ausländer/-innen	301	790	28 639	80 108
Teilzeitkräfte	95	243	3 307	10 992
schwerbehinderte Menschen	165	445	8 508	27 687
Langzeitarbeitslose	889	2 133	53 269	156 409

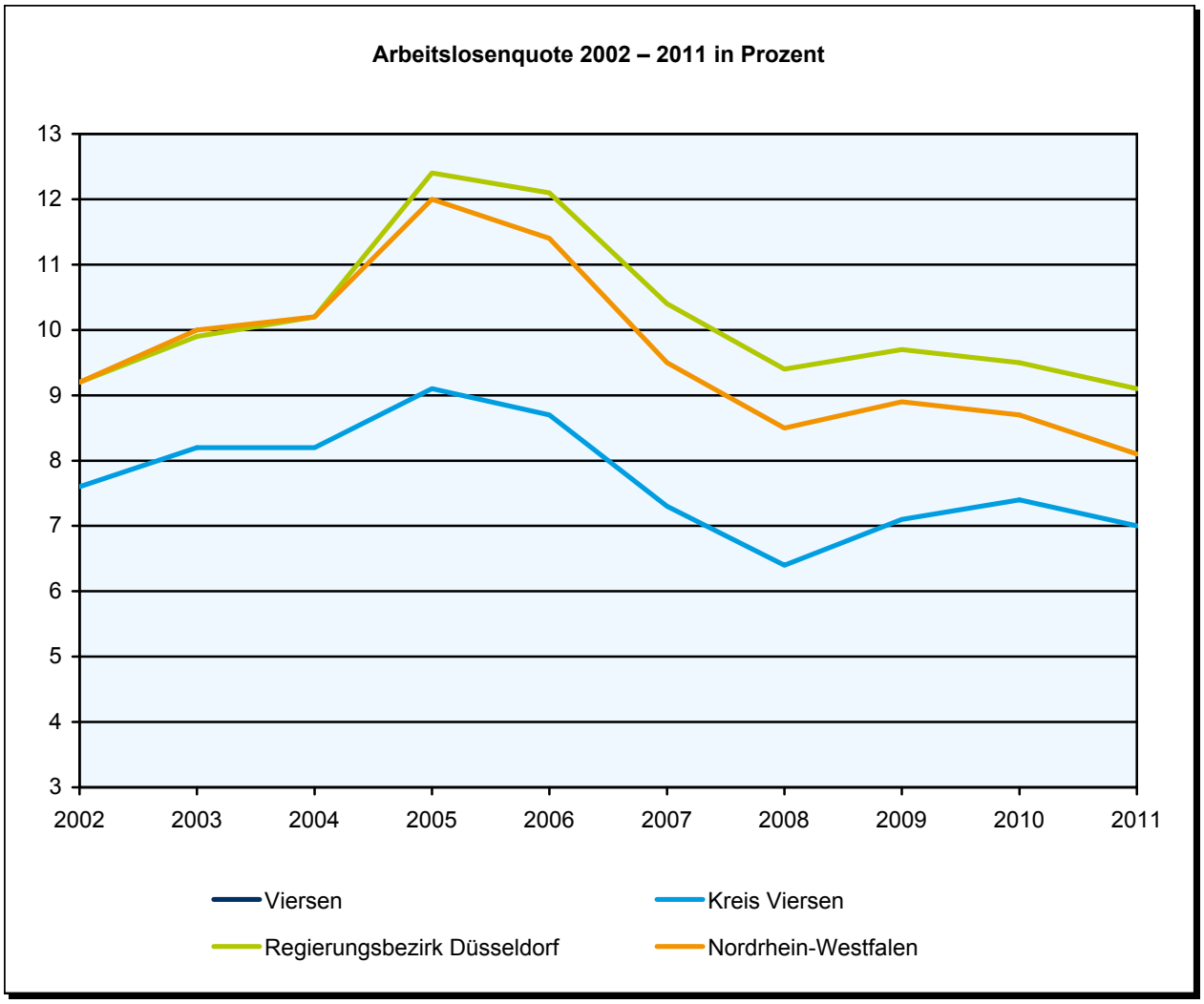

Merkmal		Betrachtungs-gebiet	Zum Vergleich: Alle Gemeinden des Kreises	Reg.-Bez.	Landes
Beschäftigte (a) am 30.6.2011 und Arbeitslose (b) im Dezember 2011 nach Berufsfeldern					
Agrarberufe, grüne Berufe	a	319	2 648	24 751	77 715
	b	134	392	7 156	20 492
Bergbauberufe	a	8	21	3 045	12 561
	b	.	.	32	152
Stein-, Keramik-, Glashersteller/-bearbeiter/-innen	a	85	423	3 428	13 718
	b	6	16	197	726
Chemiearbeiter/innen, Kunststoffverarbeiter/-innen	a	202	1 258	20 761	87 267
	b	34	73	839	4 089
Papierhersteller, -verarbeiter/-innen, Drucker/-innen	a	349	928	10 456	43 936
	b	38	80	1 358	4 151
Metallberufe: Metallerzeugung, -bearbeitung	a	652	1 640	41 105	139 767
	b	36	77	2 035	6 145
Metallberufe: Installations- und Metallbautechnik	a	1 346	5 506	117 209	436 623
	b	120	393	10 538	34 526
Elektroberufe	a	519	1 948	41 904	150 882
	b	49	117	2 599	8 005
Textil-, Leder- und Bekleidungsberufe	a	121	597	6 484	20 660
	b	44	101	1 375	3 727
Ernährungsberufe	a	402	2 006	38 864	135 094
	b	212	504	12 211	35 137
Bau-, Bauneben- und Holzberufe	a	1 185	3 674	59 126	238 878
	b	222	558	12 490	38 823
Technisch-, naturwissenschaftliche Berufe	a	1 051	3 845	129 262	408 654
	b	44	176	3 576	11 973
Waren- und Dienstleistungskaufleute	a	3 033	10 092	244 121	732 981
	b	492	1 392	29 835	88 217
Verkehrs- und Lagerberufe	a	2 358	9 023	153 241	519 807
	b	825	2 082	37 852	108 324
Verwaltungs-, Büroberufe, wirtschafts- und sozialwissenschaftliche Berufe	a	4 487	16 078	444 286	1 347 325
	b	413	1 432	26 761	77 927
Ordnungs- und Sicherheitsberufe	a	322	1 010	33 783	96 394
	b	196	535	11 884	34 656
Medien-, geisteswissenschaftliche und künstlerische Berufe	a	104	465	17 858	66 070
	b	26	63	2 345	7 890
Gesundheitsdienstberufe	a	2 986	6 420	137 136	480 381
	b	62	191	3 578	11 940
Sozial- und Erziehungsberufe, Seelsorger/-innen	a	2 395	6 056	112 896	400 658
	b	119	298	7 514	24 530
Friseure/-innen, Gästebetreuer/-innen, hauswirtschaftliche Berufe	a	1 748	4 337	102 088	325 206
	b	577	1 354	34 872	101 560
Fremdenverkehr 2011					
Betten		257	3 070	74 526	297 982
Ankünfte		10 226	187 287	5 762 045	19 509 825
von ausländischen Gästen		1 404	20 249	1 507 694	4 126 367
Übernachtungen		18 865	362 093	10 943 634	44 245 100
von ausländischen Gästen		3 200	40 700	2 900 778	8 823 422
Steuersätze der Gemeinden 2011 in Prozent					
Hebesatz Grundsteuer A		330	241	222	231
Hebesatz Grundsteuer B		450	420	473	457
Hebesatz Gewerbesteuer		450	428	444	442

Zeichenerklärung (nach DIN 55 301)

0	= weniger als die Hälfte von 1 in der letzten besetzten Stelle, jedoch mehr als nichts
–	= nichts vorhanden (genau null)
.	= Zahlenwert unbekannt oder geheimzuhalten
/	= keine Angabe, da Zahlenwert nicht sicher genug
x	= Tabellenfach gesperrt, weil Aussage nicht sinnvoll

Impressum

NRW.INVEST GmbH
Völklinger Straße 4
40219 Düsseldorf

Telefon: +49 (0)211 13000-0
Fax: +49 (0)211 13000-154
E-Mail: nrw@nrwinvest.com
Internet: www.nrwinvest.com

Satz und Layout

Diese Veröffentlichung wurde erstellt in Zusammenarbeit mit:

Information und Technik Nordrhein-Westfalen (IT.NRW)
Mauerstr. 51
40476 Düsseldorf

Telefon: +49 (0)211 9449-01
Fax: +49 (0)211 442006
E-Mail: poststelle@it.nrw.de
Internet: www.it.nrw.de

Quellen

Information und Technik Nordrhein-Westfalen (IT.NRW)
Bundesagentur für Arbeit (Beschäftigungsstatistik, Arbeitslose)