NRW INVEST GERMANY

# Standortprofil für Barntrup

Kreis Lippe
Regierungsbezirk Detmold
Nordrhein-Westfalen

**Stand: 17.12.2012**

| Merkmal | Betrachtungs-gebiet | Zum Vergleich: Alle Gemeinden des | | |
|---|---|---|---|---|
| | | Kreises | Reg.-Bez. | Landes |
| **Fläche am 31.12.2011 in km²** | | | | |
| Insgesamt | 59,5 | 1 246,2 | 6 523,2 | 34 097,7 |
| Siedlungs- und Verkehrsfläche | 6,9 | 208,1 | 1 200,2 | 7 689,3 |
| Freifläche | 52,5 | 1 038,1 | 5 323,0 | 26 408,4 |
| Landwirtschaftsfläche | 34,0 | 643,5 | 3 741,1 | 16 701,2 |
| Waldfläche | 17,7 | 379,4 | 1 457,9 | 8 753,8 |
| sonstige Flächen | 0,8 | 15,3 | 123,9 | 953,4 |
| **Entfernungen zu internationalen Flughäfen in NRW in km** | | | | |
| Düsseldorf (DUS) | 182,0 | x | x | x |
| Köln (CGN) | 187,6 | x | x | x |
| Münster (FMO) | 100,0 | x | x | x |
| Dortmund (DTM) | 117,8 | x | x | x |
| Paderborn (PAD) | 56,0 | x | x | x |
| Mönchengladbach (MGL) | 201,4 | x | x | x |
| Weeze (NRN) | 210,8 | x | x | x |
| **Bevölkerung am 31.12.2011** | | | | |
| Insgesamt | 8 785 | 349 201 | 2 034 163 | 17 841 956 |
| Bevölkerungsdichte (Einwohner je km²) | 147,8 | 280,2 | 311,8 | 523,3 |

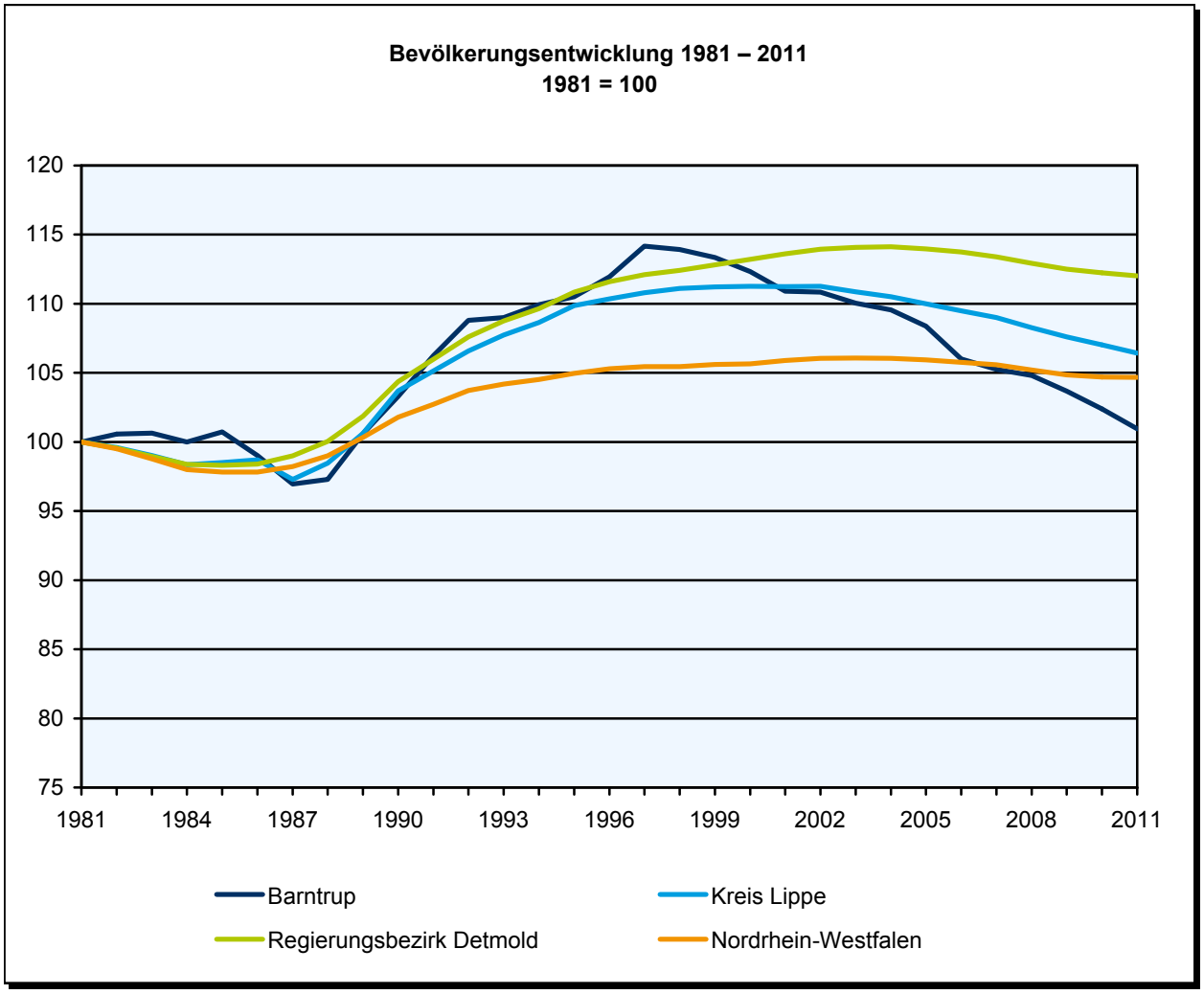

| Merkmal | Betrachtungs-gebiet | Zum Vergleich: Alle Gemeinden des | | |
|---|---|---|---|---|
| | | Kreises | Reg.-Bez. | Landes |
| **Bevölkerungsprognose** | | | | |
| Prognose für den 01.01.2020 | . | 334 878 | 1 993 148 | 17 598 383 |
| Prognose für den 01.01.2030 | . | 316 974 | 1 928 915 | 17 190 292 |
| **Bevölkerung im Alter von ... Jahren am 31.12.2011 in Prozent** | | | | |
| unter 6 | 5,4 | 5,3 | 5,3 | 5,0 |
| 6 bis unter 15 | 10,3 | 9,5 | 9,4 | 8,6 |
| 15 bis unter 18 | 4,5 | 3,6 | 3,5 | 3,2 |
| 18 bis unter 25 | 9,2 | 8,5 | 8,7 | 8,4 |
| 25 bis unter 45 | 21,8 | 23,1 | 24,9 | 25,4 |
| 45 bis unter 60 | 21,7 | 22,5 | 22,6 | 23,2 |
| 60 bis unter 65 | 5,9 | 5,9 | 5,5 | 5,8 |
| 65 und mehr | 21,2 | 21,6 | 20,1 | 20,3 |

**Bevölkerung am 31.12.2011 nach Altergruppen in Prozent**
**Barntrup**

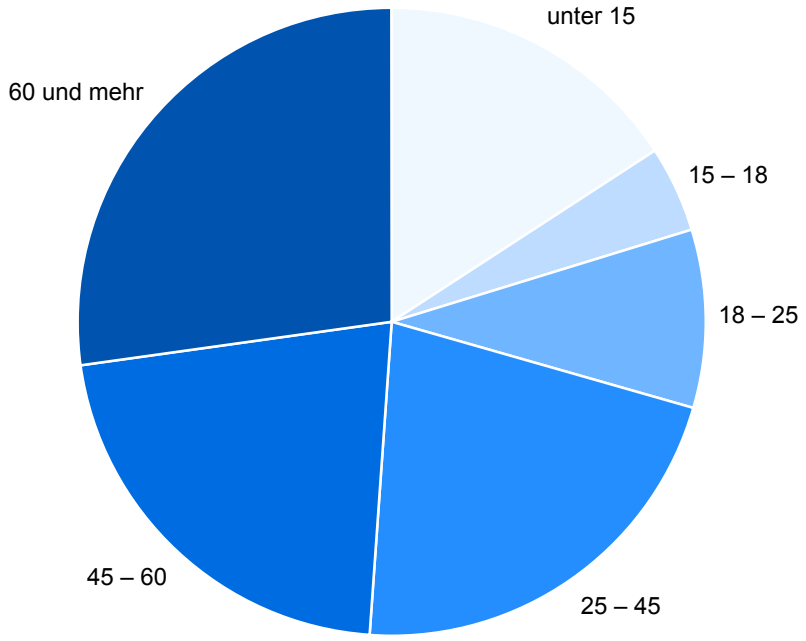


| Merkmal | Betrachtungs-gebiet | Zum Vergleich: Alle Gemeinden des | | |
|---|---|---|---|---|
| | | Kreises | Reg.-Bez. | Landes |
| **Bildungsstruktur der Bevölkerung 2011 *)** | | | | |
| nach höchstem allgemeinbildendem Schulabschluss | . | 299 300 | 1 737 900 | 15 380 000 |
| Volks- und Hauptschulabschluss | . | 122 000 | 701 000 | 6 139 800 |
| Realschule oder gleichwertiger Abschluss | . | 73 300 | 417 600 | 3 287 400 |
| Fachhochschul- oder Hochschulreife (Abitur) | . | 77 400 | 446 400 | 4 411 600 |
| nach höchstem beruflichem Ausbildungsabschluss | . | 299 300 | 1 737 900 | 15 380 000 |
| Lehre / Berufsausbildung im dualen System | . | 165 300 | 919 000 | 7 557 800 |
| Fachschulabschluss | . | 16 700 | 95 700 | 843 700 |
| Fachhochschul- / Hochschulabschluss / Promotion | . | 29 300 | 188 100 | 2 057 000 |
| ohne beruflichen Bildungsabschluss | . | 87 700 | 532 100 | 4 885 600 |

*) Bevölkerung in Privathaushalten ab 15 Jahre

| Merkmal | Betrachtungs-gebiet | Zum Vergleich: Alle Gemeinden des | | |
|---|---|---|---|---|
| | | Kreises | Reg.-Bez. | Landes |
| **Schulen am 15.10.2011** | | | | |
| Grundschulen | | | | |
| Anzahl | 1 | 64 | 376 | 3 086 |
| Schüler/-innen | 363 | 13 791 | 81 364 | 652 445 |
| Hauptschulen | | | | |
| Anzahl | 1 | 16 | 75 | 608 |
| Schüler/-innen | 123 | 4 459 | 21 087 | 175 041 |
| Realschulen | | | | |
| Anzahl | – | 13 | 79 | 564 |
| Schüler/-innen | – | 6 811 | 44 357 | 308 860 |
| Gesamtschulen | | | | |
| Anzahl | – | 5 | 28 | 232 |
| Schüler/-innen | – | 4 517 | 29 633 | 241 131 |
| Gymnasien | | | | |
| Anzahl | 1 | 12 | 72 | 627 |
| Schüler/-innen | 821 | 10 983 | 71 673 | 598 762 |

**Hochschulstandorte in Nordrhein-Westfalen**

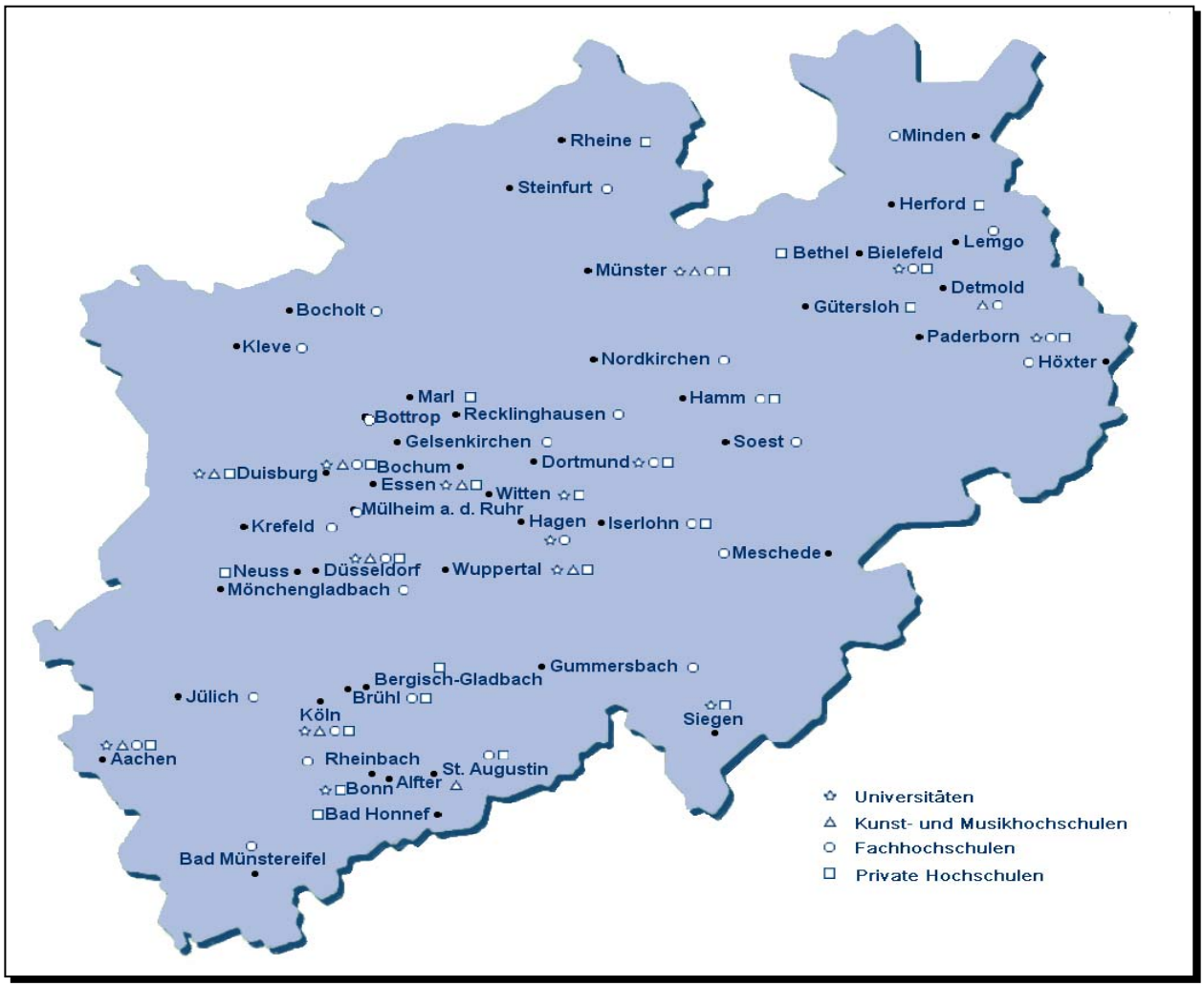

**Studierende und bestandene Hochschulprüfungen 2011 in Nordrhein Westfalen**

| Fächergruppe/Studienbereich | Studierende (WS 11/12) | Bestandene Hochschulprüfungen | | | | |
|---|---|---|---|---|---|---|
| | | Universitärer Abschluss | Promotion | Lehramt | Fachhochschulabschluss | Künstl. u. sonst. Abschluss |
| Insgesamt | 590 300 | 40 485 | 4 985 | 8 562 | 26 581 | 1 019 |
| Sprach- und Kulturwissenschaften | 128 243 | 8 892 | 521 | 4 755 | 645 | 85 |
| Sprach-, Kulturwissensch. allgem. | 11 878 | 963 | 8 | – | 56 | – |
| Philosophie | 4 699 | 322 | 43 | 83 | – | – |
| Geschichte | 12 460 | 890 | 78 | 431 | – | – |
| Bibliotheksw., Dokumentation, Publizistik | 408 | – | – | – | 70 | – |
| Allgem. u. vergl. Literatur- u. Sprachw. | 5 069 | 541 | 19 | – | 190 | – |
| Germanistik (Deutsch, germ. Sprachen) | 21 820 | 1 476 | 82 | 2 147 | – | 1 |
| Anglistik, Amerikanistik | 11 732 | 692 | 18 | 770 | – | 3 |
| Romanistik | 5 527 | 354 | 14 | 280 | – | – |
| Psychologie | 19 005 | 1 069 | 76 | 34 | 145 | 46 |
| Erziehungswissenschaften | 18 228 | 1 354 | 90 | 364 | 127 | 34 |
| Sport, Sportwissenschaft | 7 828 | 1 207 | 47 | 579 | – | – |
| Rechts-, Wirtschafts-, Sozialwissensch. | 186 852 | 12 356 | 790 | 463 | 14 025 | 25 |
| Rechts-, Wirtschafts-, Sozialw. allg. | 3 654 | 598 | 45 | 33 | 238 | – |
| Politikwissenschaften | 7 193 | 704 | 50 | 1 | – | – |
| Sozialwissenschaften | 9 921 | 1 086 | 70 | 201 | 4 | – |
| Sozialwesen | 15 003 | 441 | – | 55 | 2 751 | – |
| Rechtswissenschaften | 32 911 | 2 405 | 364 | – | 581 | 7 |
| Verwaltungswissenschaften | 10 535 | 135 | – | – | 2 210 | – |
| Wirtschaftswissenschaften | 101 964 | 6 832 | 260 | 173 | 7 501 | 18 |
| Wirtschaftsingenieurwesen | 4 736 | 6 | – | – | 740 | – |
| Mathematik, Naturwissenschaften | 109 187 | 8 966 | 1 562 | 2 142 | 2 240 | 2 |
| Mathematik, Naturwissensch. allg. | 807 | 17 | – | 38 | 7 | – |
| Mathematik | 21 060 | 1 352 | 138 | 1 350 | 159 | – |
| Informatik | 38 292 | 2 250 | 157 | 30 | 1 532 | 2 |
| Physik, Astronomie | 9 209 | 997 | 248 | 81 | – | – |
| Chemie | 13 727 | 1 313 | 425 | 124 | 189 | – |
| Pharmazie | 2 609 | 334 | 53 | – | – | – |
| Biologie | 15 072 | 1 564 | 452 | 382 | 353 | – |
| Geowissenschaften (ohne Geografie) | 3 457 | 424 | 44 | – | – | – |
| Geografie | 4 954 | 715 | 45 | 137 | – | – |
| Humanmedizin/Gesundheitswissensch. | 24 905 | 2 533 | 1 348 | 13 | 525 | – |
| Agrar-, Forst-, Ernährungswissensch. | 5 153 | 480 | 66 | 41 | 510 | – |
| Landespflege, Umweltgestaltung | 325 | – | 1 | – | 65 | – |
| Agrarwissensch., Lebensmitteltechno. | 2 457 | 279 | 48 | – | 152 | – |
| Ernährungs- u. Haushaltswissensch. | 2 371 | 201 | 17 | 41 | 293 | – |
| Ingenieurwissenschaften | 110 742 | 5 444 | 620 | 108 | 7 490 | 10 |
| Ingenieurwesen allgemein | 6 584 | 180 | 5 | 32 | 642 | – |
| Bergbau, Hüttenwesen | 1 654 | 216 | 69 | – | 31 | – |
| Maschinenbau/Verfahrenstechnik | 42 701 | 1 798 | 298 | 47 | 2 655 | – |
| Elektrotechnik | 19 867 | 985 | 154 | 12 | 1 328 | – |
| Verkehrstechnik, Nautik | 3 500 | 25 | – | 1 | 388 | – |
| Architektur, Innenarchitektur | 8 340 | 496 | 7 | – | 1 001 | 10 |
| Raumplanung | 1 397 | 176 | 16 | – | 4 | – |
| Bauingenieurwesen | 10 272 | 499 | 63 | 16 | 636 | – |
| Vermessungswesen | 560 | 36 | 8 | – | 27 | – |
| Kunst, Kunstwissenschaft | 17 390 | 607 | 31 | 461 | 1 146 | 897 |
| Kunst, Kunstwissenschaft allgemein | 3 772 | 301 | 18 | 182 | 84 | – |
| Gestaltung | 6 437 | 101 | 1 | 111 | 1 047 | – |
| darst. Kunst, Film, Fernsehen, Theater | 836 | 95 | 4 | – | 15 | 62 |

| Merkmal | | Betrachtungs-gebiet | Zum Vergleich: Alle Gemeinden des Kreises | Reg.-Bez. | Landes |
|---|---|---|---|---|---|
| **Sozialversicherungspflichtig Beschäftigte (Arbeitsort) am 31.3.2012 nach Wirtschaftszweigen** | | | | | |
| Insgesamt | | 2 150 | 102 449 | 725 656 | 6 039 707 |
| Land- und Forstwirtschaft, Fischerei | | 21 | 651 | 3 502 | 27 300 |
| | % | 1,0 | 0,6 | 0,5 | 0,5 |
| Bergbau und Gewinnung von Steinen und Erden | | – | 95 | 311 | 28 000 |
| | % | – | 0,1 | 0,0 | 0,5 |
| Verarbeitendes Gewerbe | | 962 | 30 926 | 214 412 | 1 322 654 |
| | % | 44,7 | 30,2 | 29,5 | 21,9 |
| Energiewirtschaft, Wasserversorgung, Abwasser/Abfall, Umweltverschmutzung | | 4 | 1 221 | 10 107 | 110 611 |
| | % | 0,2 | 1,2 | 1,4 | 1,8 |
| Baugewerbe | | 179 | 6 380 | 36 967 | 308 893 |
| | % | 8,3 | 6,2 | 5,1 | 5,1 |
| Handel; Instandhaltung und Reparatur von Kfz | | 310 | 14 667 | 112 763 | 935 573 |
| | % | 14,4 | 14,3 | 15,5 | 15,5 |
| Verkehr und Lagerei | | 39 | 3 757 | 31 591 | 300 157 |
| | % | 1,8 | 3,7 | 4,4 | 5,0 |
| Gastgewerbe | | 18 | 2 377 | 15 595 | 148 694 |
| | % | 0,8 | 2,3 | 2,1 | 2,5 |
| Information und Kommunikation | | 15 | 872 | 19 665 | 193 857 |
| | % | 0,7 | 0,9 | 2,7 | 3,2 |
| Finanz- und Versicherungsdienstleistungen | | 25 | 3 488 | 18 001 | 220 176 |
| | % | 1,2 | 3,4 | 2,5 | 3,6 |
| Grundstücks- und Wohnungswesen | | 4 | 266 | 2 993 | 42 111 |
| | % | 0,2 | 0,3 | 0,4 | 0,7 |
| Freiberufliche, wissenschaftliche, technische u. sonstige wirtschaftliche Dienstleistungen | | 92 | 9 114 | 75 165 | 808 290 |
| | % | 4,3 | 8,9 | 10,4 | 13,4 |
| Öffentliche Verwaltung, Verteidigung; Sozialversicherung | | 59 | 5 832 | 29 257 | 319 405 |
| | % | 2,7 | 5,7 | 4,0 | 5,3 |
| Erziehung und Unterricht, Gesundheits- und Sozialwesen | | 403 | 19 302 | 128 953 | 1 038 954 |
| | % | 18,7 | 18,8 | 17,8 | 17,2 |
| Kunst, Unterhaltung, Erholung, sonstige Dienstleistungen | | . | 3 261 | 23 611 | 219 790 |
| | % | . | 3,2 | 3,3 | 3,6 |
| **Sozialversicherungspflichtig Beschäftigte (Arbeitsort) am 31.3.2012 nach Nationalität, Geschlecht, Ausbildung und Alter** | | | | | |
| Insgesamt | | 2 150 | 102 449 | 725 656 | 6 039 707 |
| Deutsche | | 2 088 | 97 955 | 685 293 | 5 540 206 |
| männlich | | 1 246 | 53 147 | 379 653 | 3 032 119 |
| Ausländer/-innen | | 62 | 4 473 | 40 159 | 497 283 |
| männlich | | 46 | 2 983 | 26 134 | 316 666 |
| nach Ausbildung | | | | | |
| mit abgeschlossener Berufsausbildung | | 1 349 | 60 272 | 424 036 | 3 229 070 |
| ohne abgeschlossene Berufsausbildung | | 339 | 16 526 | 119 574 | 908 458 |
| mit Abschluss Fachhoch-, Hochschule/Universität | | 249 | 8 497 | 61 771 | 618 271 |
| ohne Angabe des Abschlusses | | 262 | 16 477 | 113 393 | 1 207 804 |
| davon im Alter von ... Jahren in Prozent | | | | | |
| unter 20 | | 2,4 | 2,3 | 2,2 | 2,1 |
| 20 bis unter 25 | | 10,3 | 8,6 | 8,9 | 8,8 |
| 25 bis unter 30 | | 10,1 | 9,4 | 9,9 | 10,4 |
| 30 bis unter 50 | | 48,6 | 49,0 | 49,6 | 50,3 |
| 50 bis unter 60 | | 23,0 | 24,8 | 23,9 | 23,1 |
| 60 bis unter 65 | | 5,3 | 5,4 | 4,9 | 4,7 |
| 65 und mehr | | 0,4 | 0,7 | 0,6 | 0,6 |

**Zu- (+) bzw. Abnahme (–) der sozialversicherungspflichtig Beschäftigten am Arbeitsort je 1 000 Beschäftigte im Durchschnitt der Jahre 2002 – 2011*)**

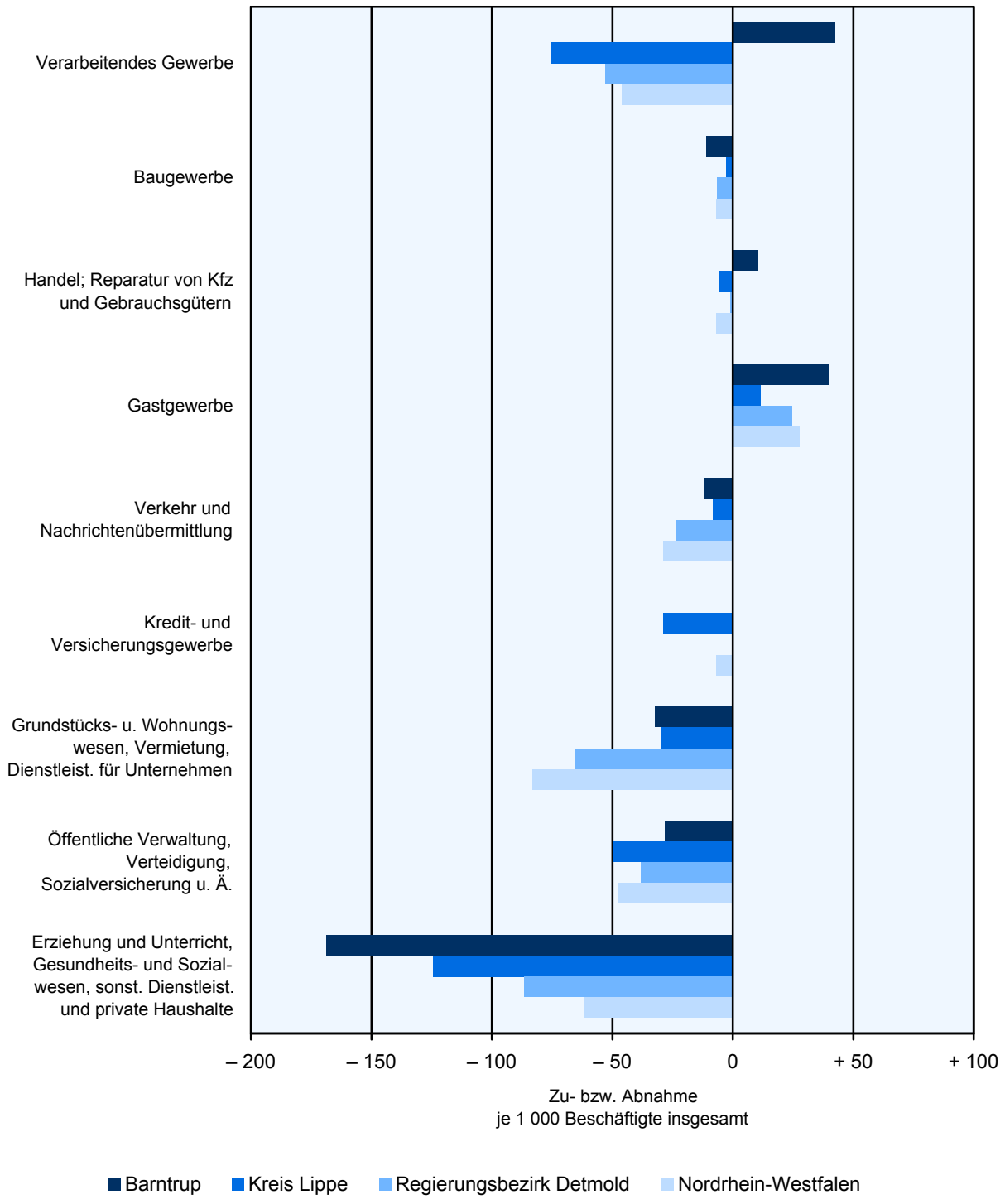


*) jeweils zum Stichtag 30.Juni

*Anmerkung:* Die Differenz zwischen den Beschäftigten des letzten und ersten Betrachtungsjahres für einen Wirtschaftszweig wird verglichen mit dem Durchschnitt aller Beschäftigten des gesamten Betrachtungszeitraums, bezogen auf je 1000 Beschäftigte. Diese Berechnungsweise ermöglicht den Vergleich unterschiedlich großer Betrachtungsgebiete.

| Merkmal | | Betrachtungs-gebiet | Zum Vergleich: Alle Gemeinden des Kreises | Reg.-Bez. | Landes |
|---|---|---|---|---|---|
| **Erwerbstätige 2009** | | | | | |
| Insgesamt | | . | 150 400 | 1 016 800 | 8 680 100 |
| Land- und Forstwirtschaft, Fischerei | | . | 3 200 | 21 700 | 130 500 |
| | % | . | 2,1 | 2,1 | 1,5 |
| Produzierendes Gewerbe | | . | 43 900 | 299 200 | 2 056 300 |
| | % | . | 29,2 | 29,4 | 23,7 |
| Produzierendes Gewerbe ohne Baugewerbe | | . | 35 800 | 250 800 | 1 647 200 |
| | % | . | 23,8 | 24,7 | 19,0 |
| Verarbeitendes Gewerbe | | . | 34 800 | 244 000 | 1 535 000 |
| | % | . | 23,1 | 24,0 | 17,7 |
| Baugewerbe | | . | 8 200 | 48 400 | 409 100 |
| | % | . | 5,5 | 4,8 | 4,7 |
| Dienstleistungsgewerbe | | . | 103 300 | 695 900 | 6 493 300 |
| | % | . | 68,7 | 68,4 | 74,8 |
| Handel, Gastgewerbe und Verkehr | | . | 36 100 | 258 100 | 2 273 400 |
| | % | . | 24,0 | 25,4 | 26,2 |
| Finanzierung, Vermietung u. a. | | . | 17 600 | 142 600 | 1 556 600 |
| | % | . | 11,7 | 14,0 | 17,9 |
| öffentliche und private Dienstleister | | . | 49 600 | 295 300 | 2 663 300 |
| | % | . | 33,0 | 29,0 | 30,7 |
| **Primäreinkommen 2009** | | | | | |
| Insgesamt (Mill. EUR) | | 197 | 8 052 | 46 858 | 406 656 |
| EUR je Einwohner | | 21 746 | 22 748 | 22 896 | 22 723 |
| **Verfügbares Einkommen der privaten Haushalte 2009** | | | | | |
| Insgesamt (Mill. EUR) | | 180 | 7 322 | 41 438 | 352 228 |
| EUR je Einwohner | | 19 820 | 20 683 | 20 248 | 19 682 |
| Rangziffer der Gemeinde in NRW (1-396) | | 172 | x | x | x |

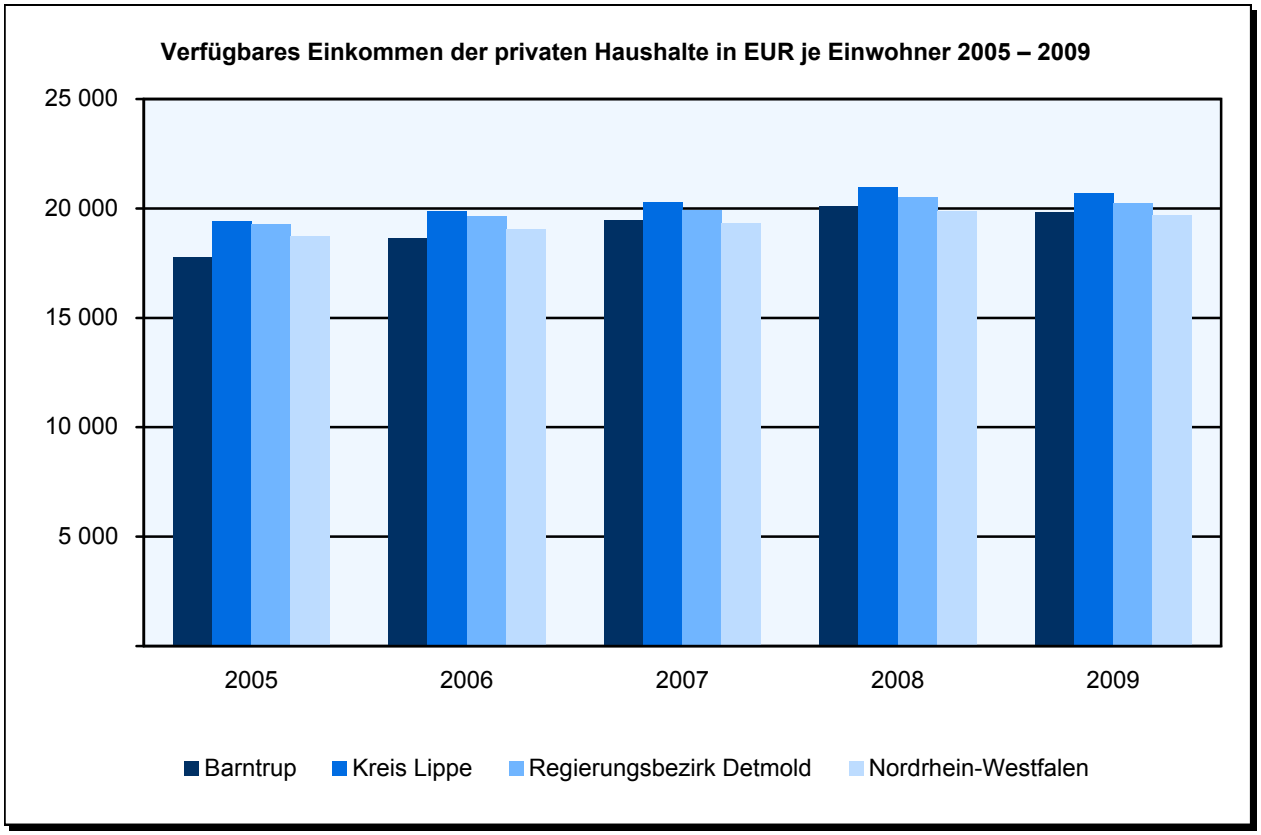

| Merkmal | | Betrachtungs-gebiet | Zum Vergleich: Alle Gemeinden des Kreises | Reg.-Bez. | Landes |
|---|---|---|---|---|---|
| **Bruttoinlandprodukt zu Marktpreisen 2009** | | | | | |
| Insgesamt in Mill. EUR | | . | 8 386 | 56 100 | 522 920 |
| Je Erwerbstätigen in EUR | | . | 55 758 | 55 173 | 60 244 |
| **Bruttowertschöpfung (Mill. EUR) 2009** | | | | | |
| Insgesamt | | . | 7 488 | 50 097 | 466 968 |
| Land- und Forstwirtschaft, Fischerei | | . | 53 | 359 | 2 417 |
| | % | . | 0,7 | 0,7 | 0,5 |
| Produzierendes Gewerbe | | . | 2 135 | 15 511 | 122 957 |
| | % | . | 28,5 | 31,0 | 26,3 |
| Produzierendes Gewerbe ohne Baugewerbe | | . | 1 807 | 13 438 | 106 824 |
| | % | . | 24,1 | 26,8 | 22,9 |
| Verarbeitendes Gewerbe | | . | 1 727 | 12 598 | 86 460 |
| | % | . | 23,1 | 25,1 | 18,5 |
| Baugewerbe | | . | 328 | 2 072 | 16 133 |
| | % | . | 4,4 | 4,1 | 3,5 |
| Dienstleistungsbereiche | | . | 5 301 | 34 228 | 341 595 |
| | % | . | 70,8 | 68,3 | 73,2 |
| Handel, Gastgewerbe und Verkehr | | . | 1 068 | 8 302 | 84 258 |
| | % | . | 14,3 | 16,6 | 18,0 |
| Finanzierung, Vermietung u. a. | | . | 2 120 | 13 390 | 143 428 |
| | % | . | 28,3 | 26,7 | 30,7 |
| Öffentliche und private Dienstleister | | . | 2 112 | 12 536 | 113 908 |
| | % | . | 28,2 | 25,0 | 24,4 |

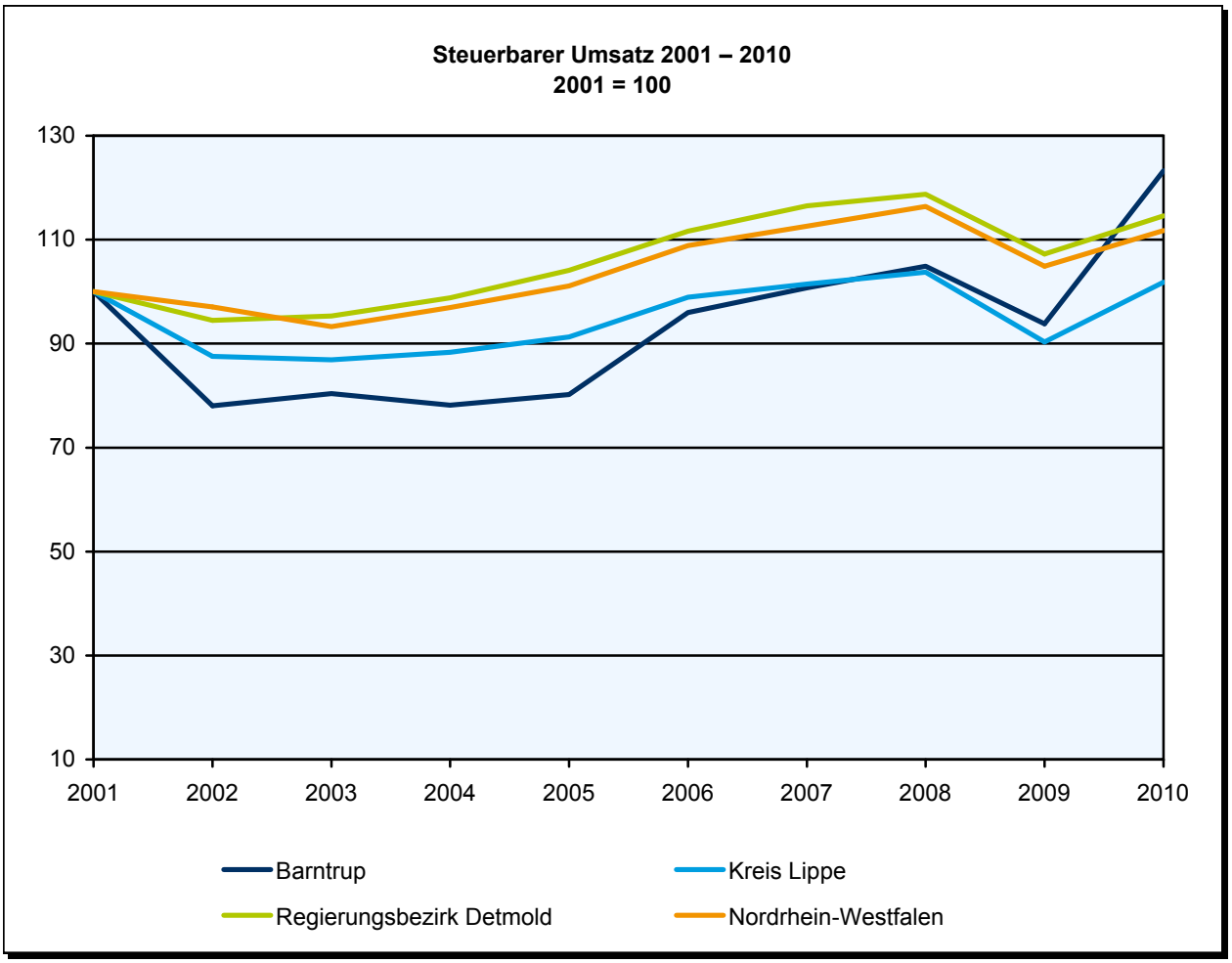

| Merkmal | Betrachtungs-gebiet | Zum Vergleich: Alle Gemeinden des | | |
|---|---|---|---|---|
| | | Kreises | Reg.-Bez. | Landes |
| **Verarbeitendes Gewerbe 2011 *)** | | | | |
| Herstellung von Nahrungs- und Futtermitteln | | | | |
| Betriebe | 2 | 22 | 170 | 939 |
| Beschäftigte | . | 1 110 | 17 810 | 86 197 |
| Umsatz (1 000 EUR) | . | 323 639 | 9 072 989 | 32 270 413 |
| Herstellung von Papier, Pappe und Waren daraus | | | | |
| Betriebe | – | 4 | 40 | 214 |
| Beschäftigte | – | 471 | 5 110 | 30 215 |
| Umsatz (1 000 EUR) | – | 104 970 | 1 301 939 | 8 814 298 |
| Herstellung von chemischen Erzeugnissen | | | | |
| Betriebe | – | 12 | 42 | 404 |
| Beschäftigte | – | 1 051 | 4 349 | 89 530 |
| Umsatz (1 000 EUR) | – | 402 979 | 1 575 201 | 49 236 333 |
| Herstellung von Gummi- und Kunststoffwaren | | | | |
| Betriebe | 1 | 32 | 142 | 673 |
| Beschäftigte | . | 3 371 | 14 123 | 70 509 |
| Umsatz (1 000 EUR) | . | 521 860 | 2 777 394 | 14 137 321 |
| Herstellung von Glas, -waren, Keramik, Verarbeitung von Steinen und Erden | | | | |
| Betriebe | – | 9 | 75 | 560 |
| Beschäftigte | – | 294 | 3 505 | 32 645 |
| Umsatz (1 000 EUR) | – | 74 880 | 787 778 | 8 053 020 |
| Metallerzeugung und -bearbeitung | | | | |
| Betriebe | – | – | 26 | 440 |
| Beschäftigte | – | – | 5 738 | 107 585 |
| Umsatz (1 000 EUR) | – | – | 1 230 058 | 46 602 854 |
| Herstellung von Metallerzeugnissen | | | | |
| Betriebe | – | 27 | 217 | 1 845 |
| Beschäftigte | – | 1 574 | 19 413 | 164 518 |
| Umsatz (1 000 EUR) | – | 241 680 | 3 538 069 | 30 029 211 |
| Herstellung von Datenverarbeitungsgeräten, elektronischen und optischen Erzeugnissen | | | | |
| Betriebe | – | 4 | 36 | 290 |
| Beschäftigte | – | 402 | 4 667 | 31 310 |
| Umsatz (1 000 EUR) | – | 51 710 | 830 193 | 6 517 823 |
| Herstellung von elektrischen Ausrüstungen | | | | |
| Betriebe | 1 | 17 | 78 | 448 |
| Beschäftigte | . | 8 467 | 23 658 | 85 071 |
| Umsatz (1 000 EUR) | . | 2 090 605 | 5 596 782 | 19 771 327 |
| Maschinenbau | | | | |
| Betriebe | 1 | 25 | 246 | 1 383 |
| Beschäftigte | . | 2 265 | 32 033 | 198 710 |
| Umsatz (1 000 EUR) | . | 472 820 | 6 999 076 | 48 012 813 |
| Herstellung von Kraftwagen und Kraftwagenteilen | | | | |
| Betriebe | – | 6 | 36 | 237 |
| Beschäftigte | – | 1 612 | 12 170 | 83 570 |
| Umsatz (1 000 EUR) | – | 344 691 | 2 615 136 | 31 840 319 |
| Herstellung von Möbeln | | | | |
| Betriebe | – | 28 | 167 | 292 |
| Beschäftigte | – | 2 533 | 20 279 | 32 532 |
| Umsatz (1 000 EUR) | – | 392 157 | 4 549 613 | 6 646 109 |

*) Betriebe von Unternehmen mit im Allgemeinen 20 und mehr Beschäftigten; Betriebe und Beschäftigte zum Stichtag 30.9.

| Merkmal | Betrachtungs-gebiet | Zum Vergleich: Alle Gemeinden des | | |
|---|---|---|---|---|
| | | Kreises | Reg.-Bez. | Landes |
| **Gewerbeanmeldungen 2011** | | | | |
| Insgesamt | 64 | 3 006 | 17 902 | 169 362 |
| Land- und Forstwirtschaft, Fischerei | . | 3 006 | 17 902 | 169 362 |
| Bergbau und Gewinnung von Steinen und Erden | . | 24 | 116 | 703 |
| Verarbeitendes Gewerbe | . | – | 3 | 24 |
| Energieversorgung | . | 99 | 730 | 5 191 |
| Wasserversorgung, Entsorgung und Beseitigung von Umweltverschmutzungen | . | 68 | 460 | 2 423 |
| Baugewerbe | . | 4 | 22 | 280 |
| Handel, Instandhaltung und Reparatur von Kfz | . | 335 | 1 708 | 22 633 |
| Verkehr und Lagerei | . | 761 | 4 805 | 41 621 |
| Gastgewerbe | . | 115 | 589 | 4 863 |
| Information und Kommunikation | . | 215 | 1 206 | 12 769 |
| Finanz- und Versicherungsdienstleistung | . | 129 | 717 | 6 913 |
| Grundstücks- und Wohnungswesen | . | 139 | 716 | 5 899 |
| Freiberufliche, wissenschaftliche und technische Dienstleistung | . | 68 | 370 | 3 671 |
| Sonstige wirtschaftliche Dienstleistung | . | 311 | 1 897 | 17 657 |
| Öffentliche Verwaltung, Verteidigung und Sozialversicherung | . | 305 | 1 819 | 19 162 |
| Erziehung und Unterricht | . | – | – | 3 |
| Gesundheits- und Sozialwesen | . | 57 | 323 | 2 580 |
| Kunst, Unterhaltung und Erholung | . | 33 | 191 | 1 569 |
| Sonstige Dienstleistungen | . | 82 | 439 | 3 694 |
| Private Haushalte | . | 261 | 1 791 | 17 707 |
| Exterritoriale Organisationen und Körperschaften | . | – | – | – |
| **Gewerbeabmeldungen 2011** | | | | |
| Insgesamt | 51 | 2 688 | 16 326 | 156 357 |
| Land- und Forstwirtschaft, Fischerei | . | 2 688 | 16 326 | 156 357 |
| Bergbau und Gewinnung von Steinen und Erden | . | 18 | 102 | 634 |
| Verarbeitendes Gewerbe | . | – | 2 | 23 |
| Energieversorgung | . | 104 | 723 | 5 003 |
| Wasserversorgung, Entsorgung und Beseitigung von Umweltverschmutzungen | . | 18 | 87 | 514 |
| Baugewerbe | . | 7 | 28 | 281 |
| Handel, Instandhaltung und Reparatur von Kfz | . | 293 | 1 616 | 18 697 |
| Verkehr und Lagerei | . | 792 | 4 805 | 43 114 |
| Gastgewerbe | . | 86 | 574 | 4 994 |
| Information und Kommunikation | . | 205 | 1 275 | 13 773 |
| Finanz- und Versicherungsdienstleistung | . | 87 | 614 | 6 244 |
| Grundstücks- und Wohnungswesen | . | 131 | 779 | 6 937 |
| Freiberufliche, wissenschaftliche und technische Dienstleistung | . | 40 | 266 | 2 762 |
| Sonstige wirtschaftliche Dienstleistung | . | 246 | 1 614 | 15 098 |
| Öffentliche Verwaltung, Verteidigung und Sozialversicherung | . | 276 | 1 598 | 16 880 |
| Erziehung und Unterricht | . | – | – | – |
| Gesundheits- und Sozialwesen | . | 46 | 231 | 1 900 |
| Kunst, Unterhaltung und Erholung | . | 24 | 169 | 1 304 |
| Sonstige Dienstleistungen | . | 47 | 303 | 2 831 |
| Private Haushalte | . | 268 | 1 540 | 15 368 |
| Exterritoriale Organisationen und Körperschaften | . | – | – | – |

**Überschuss der Gewerbeanmeldungen (+) bzw. der Gewerbeabmeldungen (–) der Jahre 2007 – 2011 in Prozent**

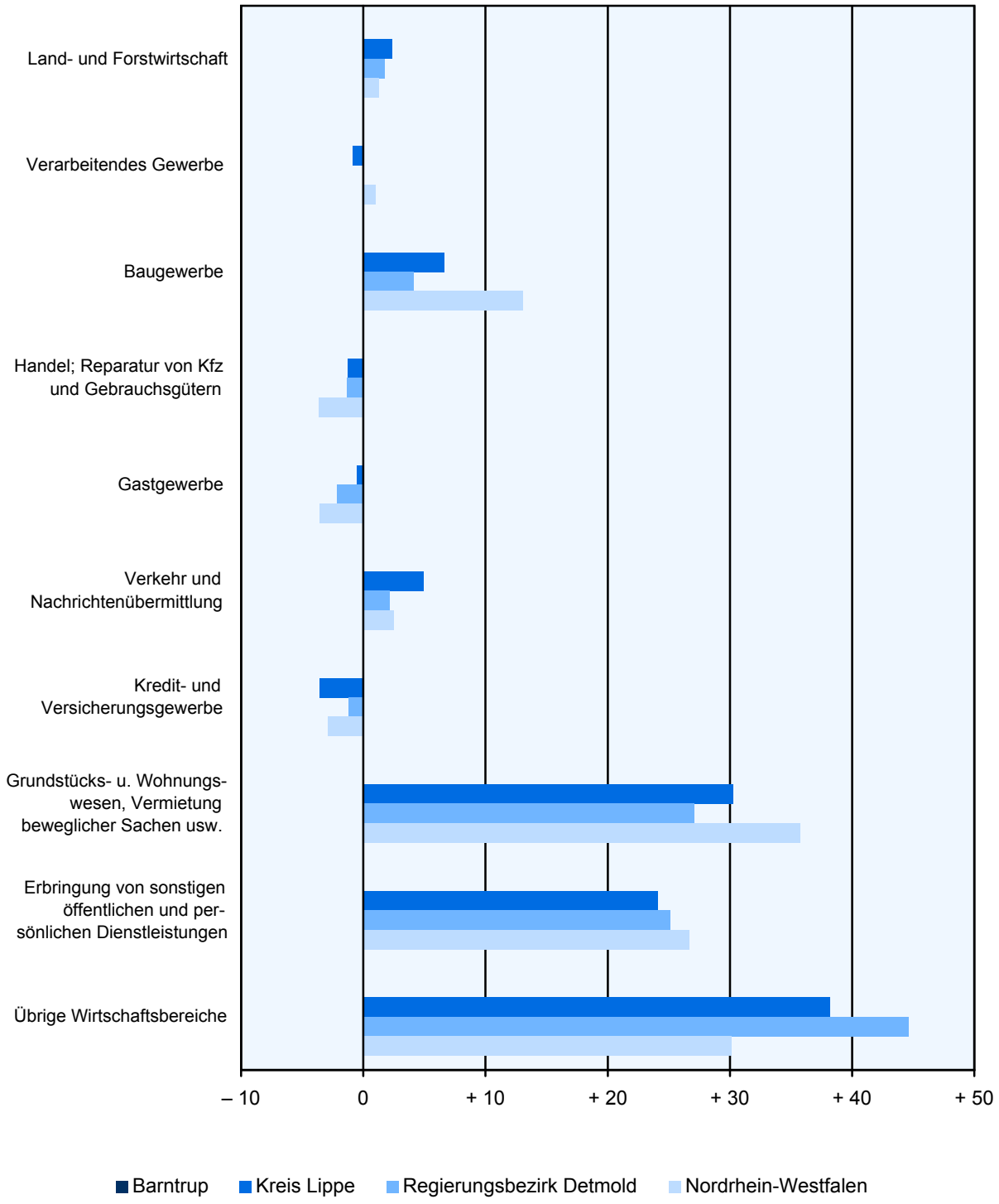

| Merkmal | Betrachtungs-gebiet | Zum Vergleich: Alle Gemeinden des | | |
|---|---|---|---|---|
| | | Kreises | Reg.-Bez. | Landes |
| **Arbeitslosigkeit** | | | | |
| Arbeitslosenquote September 2012 in Prozent | . | 7,5 | 6,3 | 7,9 |
| Arbeitslose insgesamt im September 2012 | 355 | 13 247 | 66 729 | 723 769 |
| unter 20 Jahren | 8 | 231 | 1 155 | 12 622 |
| Jüngere unter 25 Jahren | – | 16 | 275 | 2 673 |
| 55 Jahre und älter | 5 | 206 | 1 837 | 16 236 |
| Ausländer/-innen | – | 38 | 1 882 | 21 438 |
| Teilzeitkräfte | 11 | 577 | 9 651 | 96 184 |
| schwerbehinderte Menschen | 16 | 617 | 3 463 | 45 711 |
| Langzeitarbeitslose | 157 | 5 351 | 24 899 | 305 060 |
| Arbeitslose männlich im September 2012 | 211 | 7 092 | 34 643 | 382 466 |
| unter 20 Jahren | 6 | 133 | 622 | 6 871 |
| Jüngere unter 25 Jahren | 34 | 909 | 4 258 | 40 600 |
| 55 Jahre und älter | 50 | 1 346 | 6 526 | 67 925 |
| Ausländer/-innen | 18 | 1 028 | 6 041 | 80 108 |
| Teilzeitkräfte | – | 39 | 1 156 | 10 992 |
| schwerbehinderte Menschen | 13 | 365 | 2 084 | 27 687 |
| Langzeitarbeitslose | 93 | 2 703 | 12 203 | 156 409 |

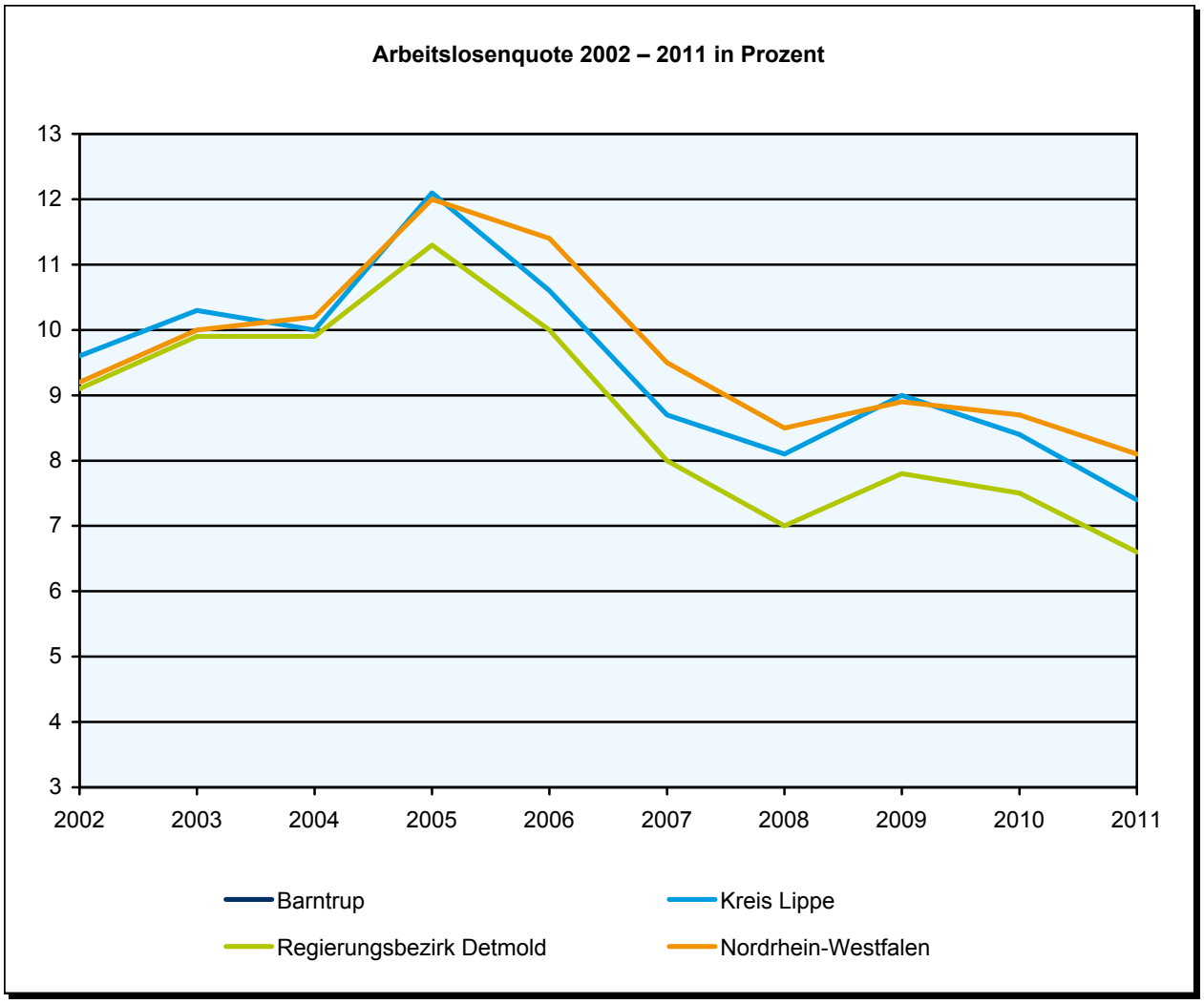

| Merkmal | | Betrachtungsgebiet | Zum Vergleich: Alle Gemeinden des Kreises | Reg.-Bez. | Landes |
|---|---|---|---|---|---|
| **Beschäftigte (a) am 30.6.2011 und Arbeitslose (b) im Dezember 2011 nach Berufsfeldern** | | | | | |
| Agrarberufe, grüne Berufe | a | 45 | 1 676 | 9 579 | 77 715 |
| | b | 23 | 454 | 1 920 | 20 492 |
| Bergbauberufe | a | – | 26 | 142 | 12 561 |
| | b | . | . | 5 | 152 |
| Stein-, Keramik-, Glashersteller/-bearbeiter/-innen | a | . | 243 | 1 996 | 13 718 |
| | b | . | 5 | 91 | 726 |
| Chemiearbeiter/innen, Kunststoffverarbeiter/-innen | a | . | 2 663 | 12 417 | 87 267 |
| | b | 3 | 179 | 817 | 4 089 |
| Papierhersteller, -verarbeiter/-innen, Drucker/-innen | a | . | 1 115 | 8 788 | 43 936 |
| | b | . | 107 | 658 | 4 151 |
| Metallberufe: Metallerzeugung, -bearbeitung | a | 82 | 1 987 | 14 748 | 139 767 |
| | b | . | 60 | 447 | 6 145 |
| Metallberufe: Installations- und Metallbautechnik | a | 309 | 9 348 | 61 025 | 436 623 |
| | b | 30 | 675 | 3 337 | 34 526 |
| Elektroberufe | a | 241 | 3 504 | 21 597 | 150 882 |
| | b | 4 | 142 | 744 | 8 005 |
| Textil-, Leder- und Bekleidungsberufe | a | . | 573 | 3 115 | 20 660 |
| | b | . | 44 | 336 | 3 727 |
| Ernährungsberufe | a | 43 | 2 161 | 19 971 | 135 094 |
| | b | 22 | 556 | 3 258 | 35 137 |
| Bau-, Bauneben- und Holzberufe | a | 148 | 6 141 | 40 054 | 238 878 |
| | b | 30 | 828 | 3 780 | 38 823 |
| Technisch-, naturwissenschaftliche Berufe | a | 202 | 6 307 | 43 349 | 408 654 |
| | b | 3 | 256 | 1 186 | 11 973 |
| Waren- und Dienstleistungskaufleute | a | 169 | 10 579 | 77 977 | 732 981 |
| | b | 34 | 1 579 | 7 609 | 88 217 |
| Verkehrs- und Lagerberufe | a | 153 | 8 279 | 66 098 | 519 807 |
| | b | 45 | 1 459 | 10 468 | 108 324 |
| Verwaltungs-, Büroberufe, wirtschafts- und sozialwissenschaftliche Berufe | a | 326 | 18 286 | 144 171 | 1 347 325 |
| | b | 24 | 1 184 | 7 060 | 77 927 |
| Ordnungs- und Sicherheitsberufe | a | 21 | 1 125 | 8 745 | 96 394 |
| | b | 16 | 474 | 2 417 | 34 656 |
| Medien-, geisteswissenschaftliche und künstlerische Berufe | a | 11 | 965 | 6 572 | 66 070 |
| | b | . | 107 | 694 | 7 890 |
| Gesundheitsdienstberufe | a | 55 | 7 931 | 57 882 | 480 381 |
| | b | 5 | 242 | 1 164 | 11 940 |
| Sozial- und Erziehungsberufe, Seelsorger/-innen | a | 285 | 8 640 | 48 637 | 400 658 |
| | b | 12 | 474 | 2 545 | 24 530 |
| Friseure/-innen, Gästebetreuer/-innen, hauswirtschaftliche Berufe | a | 70 | 5 306 | 37 772 | 325 206 |
| | b | 51 | 1 607 | 8 879 | 101 560 |
| **Fremdenverkehr 2011** | | | | | |
| Betten | | 10 | 10 375 | 40 277 | 297 982 |
| Ankünfte | | . | 373 672 | 1 870 783 | 19 509 825 |
| von ausländischen Gästen | | . | 42 122 | 216 397 | 4 126 367 |
| Übernachtungen | | . | 1 577 158 | 6 437 321 | 44 245 100 |
| von ausländischen Gästen | | . | 118 000 | 524 685 | 8 823 422 |
| **Steuersätze der Gemeinden 2011 in Prozent** | | | | | |
| Hebesatz Grundsteuer A | | 207 | 216 | 226 | 231 |
| Hebesatz Grundsteuer B | | 396 | 420 | 403 | 457 |
| Hebesatz Gewerbesteuer | | 410 | 421 | 408 | 442 |

**Zeichenerklärung** (nach DIN 55 301)

| | |
|---|---|
| 0 | = weniger als die Hälfte von 1 in der letzten besetzten Stelle, jedoch mehr als nichts |
| – | = nichts vorhanden (genau null) |
| . | = Zahlenwert unbekannt oder geheimzuhalten |
| / | = keine Angabe, da Zahlenwert nicht sicher genug |
| x | = Tabellenfach gesperrt, weil Aussage nicht sinnvoll |

## Impressum

**NRW.INVEST GmbH**
Völklinger Straße 4
40219 Düsseldorf

Telefon: +49 (0)211 13000-0
Fax: +49 (0)211 13000-154
E-Mail: nrw@nrwinvest.com
Internet: www.nrwinvest.com

**Satz und Layout**

Diese Veröffentlichung wurde erstellt in Zusammenarbeit mit:

Information und Technik Nordrhein-Westfalen (IT.NRW)
Mauerstr. 51
40476 Düsseldorf

Telefon: +49 (0)211 9449-01
Fax: +49 (0)211 442006
E-Mail: poststelle@it.nrw.de
Internet: www.it.nrw.de

## Quellen

Information und Technik Nordrhein-Westfalen (IT.NRW)
Bundesagentur für Arbeit (Beschäftigungsstatistik, Arbeitslose)