NRW INVEST GERMANY

Standortprofil für Delbrück

Kreis Paderborn
Regierungsbezirk Detmold
Nordrhein-Westfalen

Stand: 17.12.2012

Merkmal	Betrachtungs-gebiet	Zum Vergleich: Alle Gemeinden des		
		Kreises	Reg.-Bez.	Landes
Fläche am 31.12.2011 in km²				
Insgesamt	157,3	1 246,8	6 523,2	34 097,7
Siedlungs- und Verkehrsfläche	26,4	193,7	1 200,2	7 689,3
Freifläche	130,9	1 053,1	5 323,0	26 408,4
Landwirtschaftsfläche	116,4	666,9	3 741,1	16 701,2
Waldfläche	8,3	366,5	1 457,9	8 753,8
sonstige Flächen	6,2	19,7	123,9	953,4
Entfernungen zu internationalen Flughäfen in NRW in km				
Düsseldorf (DUS)	134,2	x	x	x
Köln (CGN)	139,8	x	x	x
Münster (FMO)	71,8	x	x	x
Dortmund (DTM)	69,8	x	x	x
Paderborn (PAD)	17,7	x	x	x
Mönchengladbach (MGL)	153,7	x	x	x
Weeze (NRN)	166,9	x	x	x
Bevölkerung am 31.12.2011				
Insgesamt	30 049	301 092	2 034 163	17 841 956
Bevölkerungsdichte (Einwohner je km²)	191,1	241,5	311,8	523,3

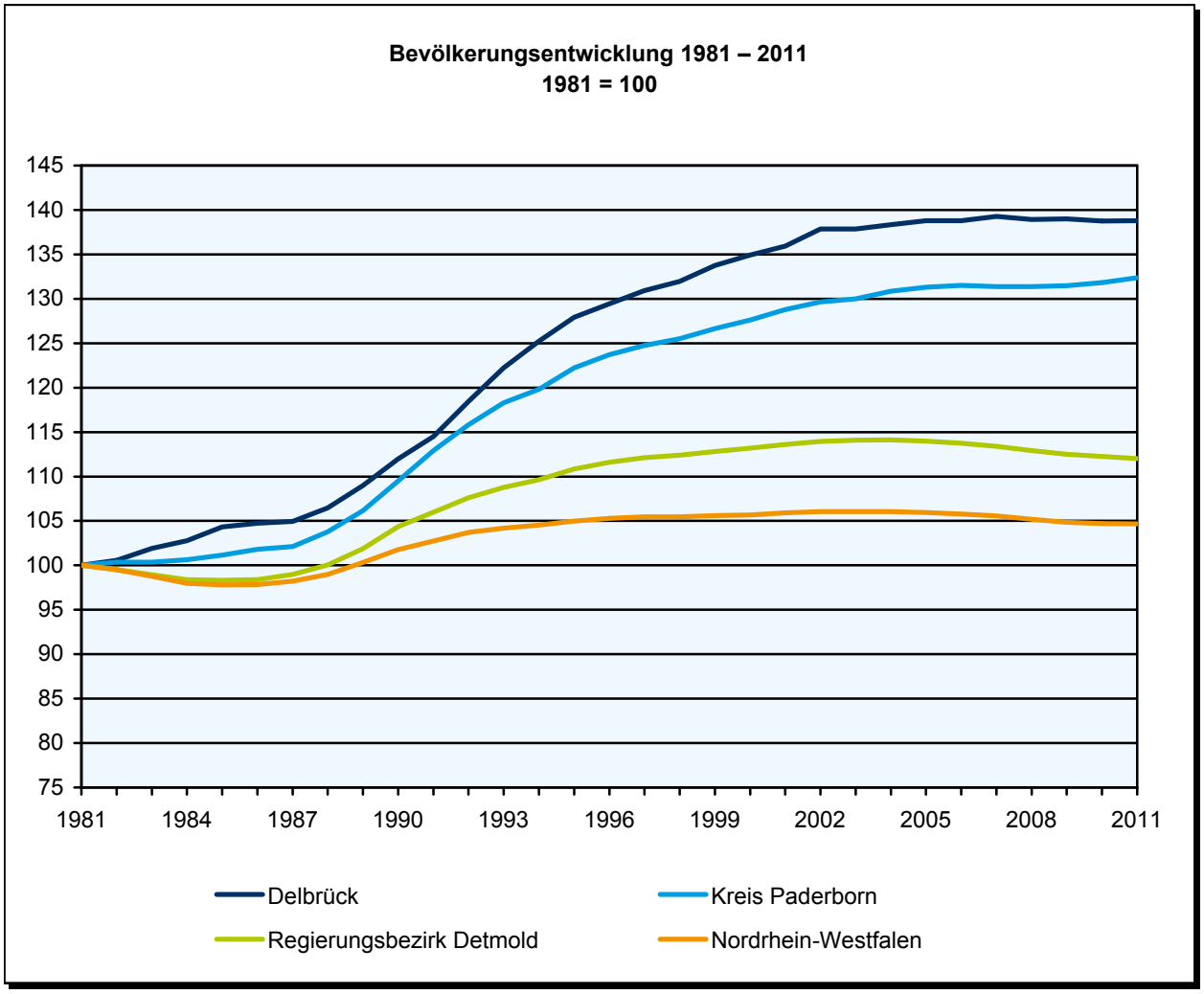

Merkmal	Betrachtungs-gebiet	Zum Vergleich: Alle Gemeinden des		
		Kreises	Reg.-Bez.	Landes
Bevölkerungsprognose				
Prognose für den 01.01.2020	.	304 710	1 993 148	17 598 383
Prognose für den 01.01.2030	.	305 357	1 928 915	17 190 292
Bevölkerung im Alter von ... Jahren am 31.12.2011 in Prozent				
unter 6	5,9	5,6	5,3	5,0
6 bis unter 15	10,9	9,6	9,4	8,6
15 bis unter 18	4,2	3,6	3,5	3,2
18 bis unter 25	9,0	9,6	8,7	8,4
25 bis unter 45	25,3	27,0	24,9	25,4
45 bis unter 60	23,9	22,8	22,6	23,2
60 bis unter 65	5,2	5,1	5,5	5,8
65 und mehr	15,6	16,7	20,1	20,3

Bevölkerung am 31.12.2011 nach Altergruppen in Prozent
Delbrück

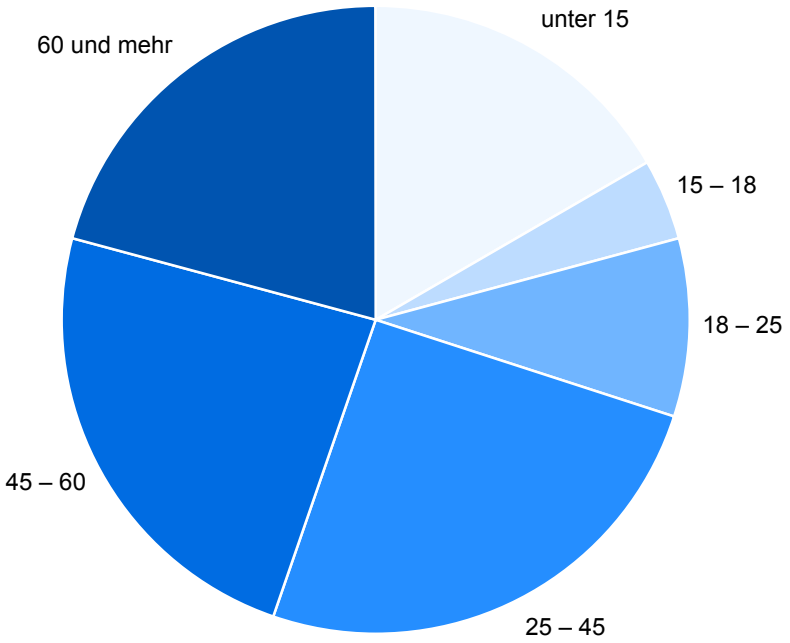

Merkmal	Betrachtungs-gebiet	Zum Vergleich: Alle Gemeinden des		
		Kreises	Reg.-Bez.	Landes
Bildungsstruktur der Bevölkerung 2011 *)				
nach höchstem allgemeinbildendem Schulabschluss	.	254 400	1 737 900	15 380 000
Volks- und Hauptschulabschluss	.	96 600	701 000	6 139 800
Realschule oder gleichwertiger Abschluss	.	60 100	417 600	3 287 400
Fachhochschul- oder Hochschulreife (Abitur)	.	76 200	446 400	4 411 600
nach höchstem beruflichem Ausbildungsabschluss	.	254 400	1 737 900	15 380 000
Lehre / Berufsausbildung im dualen System	.	135 300	919 000	7 557 800
Fachschulabschluss	.	14 700	95 700	843 700
Fachhochschul- / Hochschulabschluss / Promotion	.	29 100	188 100	2 057 000
ohne beruflichen Bildungsabschluss	.	75 400	532 100	4 885 600

*) Bevölkerung in Privathaushalten ab 15 Jahre

Merkmal	Betrachtungs-gebiet	Zum Vergleich: Alle Gemeinden des		
		Kreises	Reg.-Bez.	Landes
Schulen am 15.10.2011				
Grundschulen				
Anzahl	7	59	376	3 086
Schüler/-innen	1 376	12 297	81 364	652 445
Hauptschulen				
Anzahl	2	14	75	608
Schüler/-innen	723	4 277	21 087	175 041
Realschulen				
Anzahl	1	12	79	564
Schüler/-innen	883	6 904	44 357	308 860
Gesamtschulen				
Anzahl	–	2	28	232
Schüler/-innen	–	2 383	29 633	241 131
Gymnasien				
Anzahl	1	9	72	627
Schüler/-innen	1 235	9 858	71 673	598 762

Hochschulstandorte in Nordrhein-Westfalen

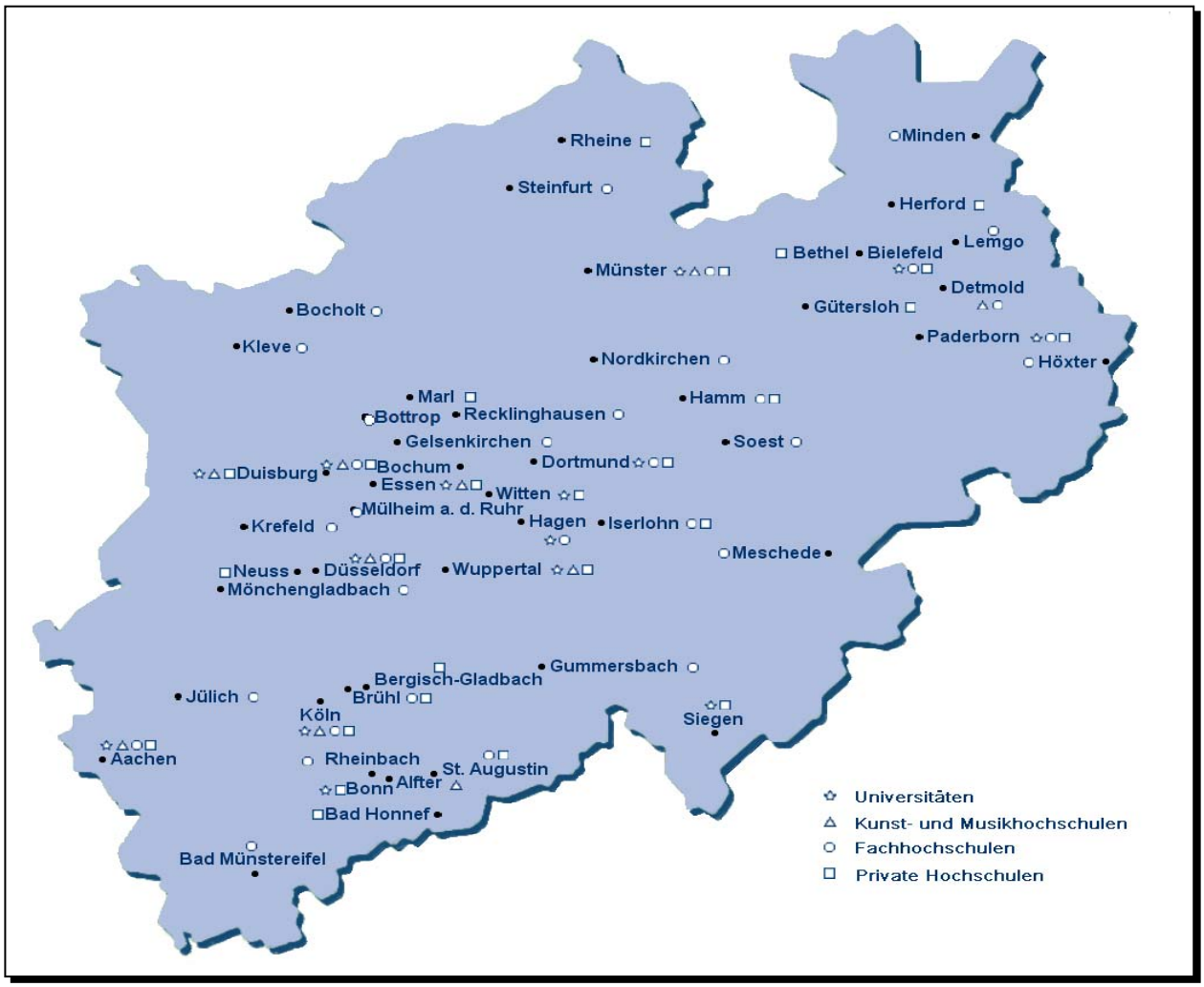

Studierende und bestandene Hochschulprüfungen 2011 in Nordrhein Westfalen

Fächergruppe/Studienbereich	Studierende (WS 11/12)	Bestandene Hochschulprüfungen				
		Universitärer Abschluss	Promotion	Lehramt	Fachhochschulabschluss	Künstl. u. sonst. Abschluss
Insgesamt	590 300	40 485	4 985	8 562	26 581	1 019
Sprach- und Kulturwissenschaften	128 243	8 892	521	4 755	645	85
Sprach-, Kulturwissensch. allgem.	11 878	963	8	–	56	–
Philosophie	4 699	322	43	83	–	–
Geschichte	12 460	890	78	431	–	–
Bibliotheksw., Dokumentation, Publizistik	408	–	–	–	70	–
Allgem. u. vergl. Literatur- u. Sprachw.	5 069	541	19	–	190	–
Germanistik (Deutsch, germ. Sprachen)	21 820	1 476	82	2 147	–	1
Anglistik, Amerikanistik	11 732	692	18	770	–	3
Romanistik	5 527	354	14	280	–	–
Psychologie	19 005	1 069	76	34	145	46
Erziehungswissenschaften	18 228	1 354	90	364	127	34
Sport, Sportwissenschaft	7 828	1 207	47	579	–	–
Rechts-, Wirtschafts-, Sozialwissensch.	186 852	12 356	790	463	14 025	25
Rechts-, Wirtschafts-, Sozialw. allg.	3 654	598	45	33	238	–
Politikwissenschaften	7 193	704	50	1	–	–
Sozialwissenschaften	9 921	1 086	70	201	4	–
Sozialwesen	15 003	441	–	55	2 751	–
Rechtswissenschaften	32 911	2 405	364	–	581	7
Verwaltungswissenschaften	10 535	135	–	–	2 210	–
Wirtschaftswissenschaften	101 964	6 832	260	173	7 501	18
Wirtschaftsingenieurwesen	4 736	6	–	–	740	–
Mathematik, Naturwissenschaften	109 187	8 966	1 562	2 142	2 240	2
Mathematik, Naturwissensch. allg.	807	17	–	38	7	–
Mathematik	21 060	1 352	138	1 350	159	–
Informatik	38 292	2 250	157	30	1 532	2
Physik, Astronomie	9 209	997	248	81	–	–
Chemie	13 727	1 313	425	124	189	–
Pharmazie	2 609	334	53	–	–	–
Biologie	15 072	1 564	452	382	353	–
Geowissenschaften (ohne Geografie)	3 457	424	44	–	–	–
Geografie	4 954	715	45	137	–	–
Humanmedizin/Gesundheitswissensch.	24 905	2 533	1 348	13	525	–
Agrar-, Forst-, Ernährungswissensch.	5 153	480	66	41	510	–
Landespflege, Umweltgestaltung	325	–	1	–	65	–
Agrarwissensch., Lebensmitteltechno.	2 457	279	48	–	152	–
Ernährungs- u. Haushaltswissensch.	2 371	201	17	41	293	–
Ingenieurwissenschaften	110 742	5 444	620	108	7 490	10
Ingenieurwesen allgemein	6 584	180	5	32	642	–
Bergbau, Hüttenwesen	1 654	216	69	–	31	–
Maschinenbau/Verfahrenstechnik	42 701	1 798	298	47	2 655	–
Elektrotechnik	19 867	985	154	12	1 328	–
Verkehrstechnik, Nautik	3 500	25	–	1	388	–
Architektur, Innenarchitektur	8 340	496	7	–	1 001	10
Raumplanung	1 397	176	16	–	4	–
Bauingenieurwesen	10 272	499	63	16	636	–
Vermessungswesen	560	36	8	–	27	–
Kunst, Kunstwissenschaft	17 390	607	31	461	1 146	897
Kunst, Kunstwissenschaft allgemein	3 772	301	18	182	84	–
Gestaltung	6 437	101	1	111	1 047	–
darst. Kunst, Film, Fernsehen, Theater	836	95	4	–	15	62

Merkmal		Betrachtungs-gebiet	Zum Vergleich: Alle Gemeinden des Kreises	Reg.-Bez.	Landes
Sozialversicherungspflichtig Beschäftigte (Arbeitsort) am 31.3.2012 nach Wirtschaftszweigen					
Insgesamt		7 634	105 618	725 656	6 039 707
Land- und Forstwirtschaft, Fischerei		170	634	3 502	27 300
	%	2,2	0,6	0,5	0,5
Bergbau und Gewinnung von Steinen und Erden		19	44	311	28 000
	%	0,2	0,0	0,0	0,5
Verarbeitendes Gewerbe		3 640	28 556	214 412	1 322 654
	%	47,7	27,0	29,5	21,9
Energiewirtschaft, Wasserversorgung, Abwasser/Abfall, Umweltverschmutzung		17	977	10 107	110 611
	%	0,2	0,9	1,4	1,8
Baugewerbe		699	5 825	36 967	308 893
	%	9,2	5,5	5,1	5,1
Handel; Instandhaltung und Reparatur von Kfz		1 207	15 103	112 763	935 573
	%	15,8	14,3	15,5	15,5
Verkehr und Lagerei		201	4 477	31 591	300 157
	%	2,6	4,2	4,4	5,0
Gastgewerbe		187	2 319	15 595	148 694
	%	2,4	2,2	2,1	2,5
Information und Kommunikation		17	5 576	19 665	193 857
	%	0,2	5,3	2,7	3,2
Finanz- und Versicherungsdienstleistungen		280	2 501	18 001	220 176
	%	3,7	2,4	2,5	3,6
Grundstücks- und Wohnungswesen		16	478	2 993	42 111
	%	0,2	0,5	0,4	0,7
Freiberufliche, wissenschaftliche, technische u. sonstige wirtschaftliche Dienstleistungen		234	10 479	75 165	808 290
	%	3,1	9,9	10,4	13,4
Öffentliche Verwaltung, Verteidigung; Sozialversicherung		288	4 181	29 257	319 405
	%	3,8	4,0	4,0	5,3
Erziehung und Unterricht, Gesundheits- und Sozialwesen		482	19 178	128 953	1 038 954
	%	6,3	18,2	17,8	17,2
Kunst, Unterhaltung, Erholung, sonstige Dienstleistungen		158	4 413	23 611	219 790
	%	2,1	4,2	3,3	3,6
Sozialversicherungspflichtig Beschäftigte (Arbeitsort) am 31.3.2012 nach Nationalität, Geschlecht, Ausbildung und Alter					
Insgesamt		7 634	105 618	725 656	6 039 707
Deutsche		7 329	100 266	685 293	5 540 206
männlich		4 597	57 615	379 653	3 032 119
Ausländer/-innen		301	5 320	40 159	497 283
männlich		218	3 556	26 134	316 666
nach Ausbildung					
mit abgeschlossener Berufsausbildung		4 441	58 006	424 036	3 229 070
ohne abgeschlossene Berufsausbildung		1 467	17 971	119 574	908 458
mit Abschluss Fachhoch-, Hochschule/Universität		268	10 905	61 771	618 271
ohne Angabe des Abschlusses		1 398	17 740	113 393	1 207 804
davon im Alter von ... Jahren in Prozent					
unter 20		3,3	2,5	2,2	2,1
20 bis unter 25		9,1	10,1	8,9	8,8
25 bis unter 30		8,9	11,1	9,9	10,4
30 bis unter 50		49,4	48,1	49,6	50,3
50 bis unter 60		23,6	23,1	23,9	23,1
60 bis unter 65		5,0	4,6	4,9	4,7
65 und mehr		0,7	0,6	0,6	0,6

Zu- (+) bzw. Abnahme (–) der sozialversicherungspflichtig Beschäftigten am Arbeitsort je 1 000 Beschäftigte im Durchschnitt der Jahre 2002 – 2011*)

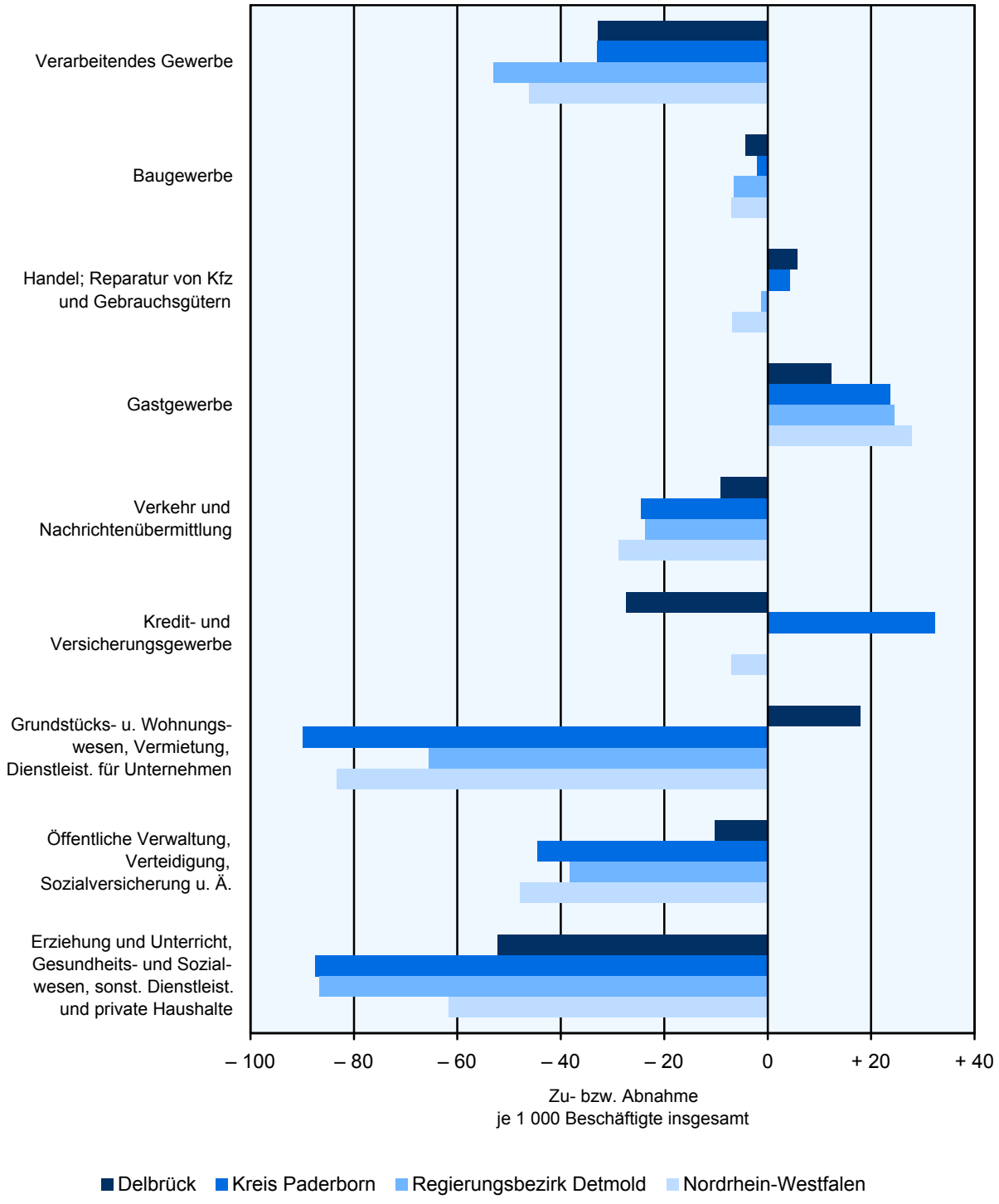

*) jeweils zum Stichtag 30.Juni

Anmerkung: Die Differenz zwischen den Beschäftigten des letzten und ersten Betrachtungsjahres für einen Wirtschaftszweig wird verglichen mit dem Durchschnitt aller Beschäftigten des gesamten Betrachtungszeitraums, bezogen auf je 1000 Beschäftigte. Diese Berechnungsweise ermöglicht den Vergleich unterschiedlich großer Betrachtungsgebiete.

Merkmal		Betrachtungs-gebiet	Zum Vergleich: Alle Gemeinden des Kreises	Reg.-Bez.	Landes
Erwerbstätige 2009					
Insgesamt		.	151 000	1 016 800	8 680 100
Land- und Forstwirtschaft, Fischerei		.	3 800	21 700	130 500
	%	.	2,5	2,1	1,5
Produzierendes Gewerbe		.	41 400	299 200	2 056 300
	%	.	27,4	29,4	23,7
Produzierendes Gewerbe ohne Baugewerbe		.	34 000	250 800	1 647 200
	%	.	22,5	24,7	19,0
Verarbeitendes Gewerbe		.	33 300	244 000	1 535 000
	%	.	22,1	24,0	17,7
Baugewerbe		.	7 400	48 400	409 100
	%	.	4,9	4,8	4,7
Dienstleistungsgewerbe		.	105 800	695 900	6 493 300
	%	.	70,1	68,4	74,8
Handel, Gastgewerbe und Verkehr		.	38 000	258 100	2 273 400
	%	.	25,2	25,4	26,2
Finanzierung, Vermietung u. a.		.	22 700	142 600	1 556 600
	%	.	15,0	14,0	17,9
öffentliche und private Dienstleister		.	45 100	295 300	2 663 300
	%	.	29,9	29,0	30,7
Primäreinkommen 2009					
Insgesamt (Mill. EUR)		755	6 435	46 858	406 656
EUR je Einwohner		25 098	21 529	22 896	22 723
Verfügbares Einkommen der privaten Haushalte 2009					
Insgesamt (Mill. EUR)		644	5 439	41 438	352 228
EUR je Einwohner		21 402	18 198	20 248	19 682
Rangziffer der Gemeinde in NRW (1-396)		87	x	x	x

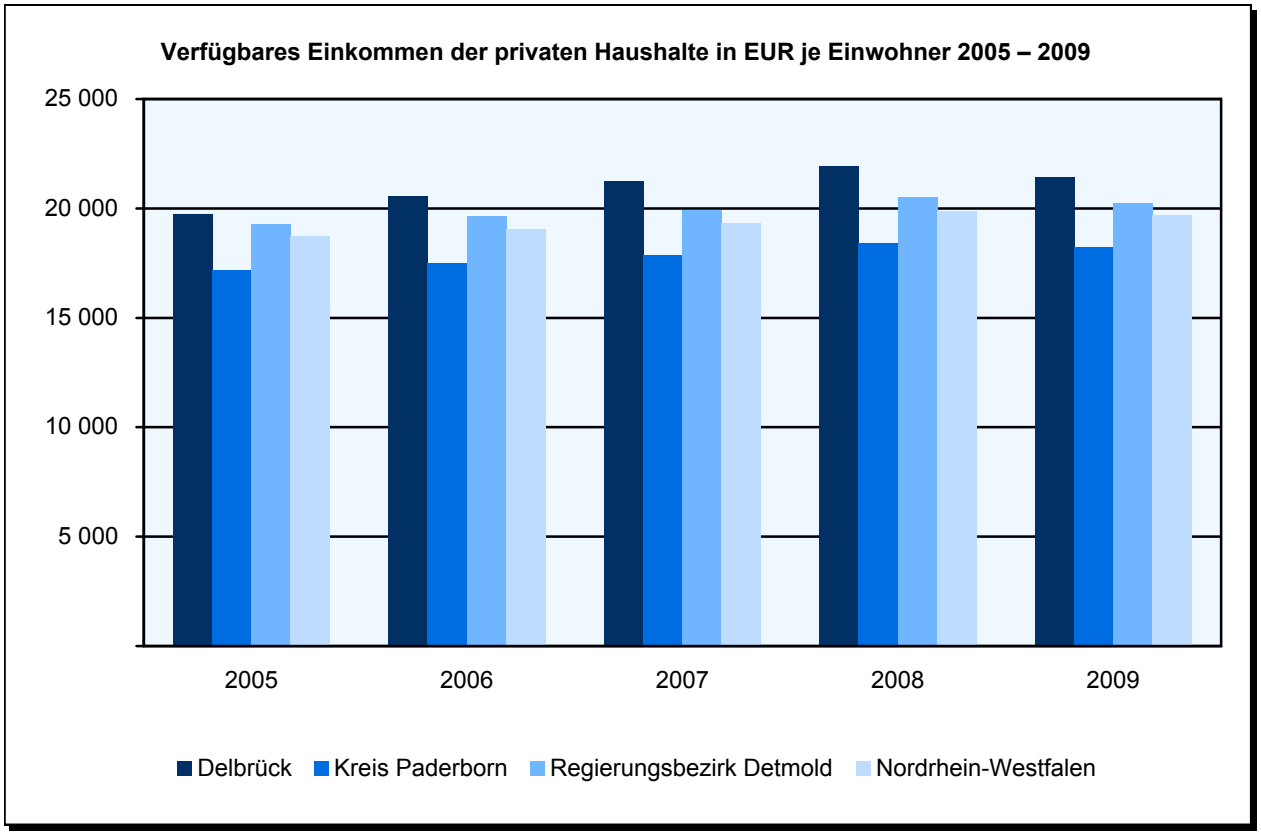

Merkmal		Betrachtungs-gebiet	Zum Vergleich: Alle Gemeinden des Kreises	Reg.-Bez.	Landes
Bruttoinlandprodukt zu Marktpreisen 2009					
Insgesamt in Mill. EUR		.	8 044	56 100	522 920
Je Erwerbstätigen in EUR		.	53 272	55 173	60 244
Bruttowertschöpfung (Mill. EUR) 2009					
Insgesamt		.	7 183	50 097	466 968
Land- und Forstwirtschaft, Fischerei		.	65	359	2 417
	%	.	0,9	0,7	0,5
Produzierendes Gewerbe		.	2 114	15 511	122 957
	%	.	29,4	31,0	26,3
Produzierendes Gewerbe ohne Baugewerbe		.	1 858	13 438	106 824
	%	.	25,9	26,8	22,9
Verarbeitendes Gewerbe		.	1 659	12 598	86 460
	%	.	23,1	25,1	18,5
Baugewerbe		.	256	2 072	16 133
	%	.	3,6	4,1	3,5
Dienstleistungsbereiche		.	5 005	34 228	341 595
	%	.	69,7	68,3	73,2
Handel, Gastgewerbe und Verkehr		.	1 069	8 302	84 258
	%	.	14,9	16,6	18,0
Finanzierung, Vermietung u. a.		.	2 024	13 390	143 428
	%	.	28,2	26,7	30,7
Öffentliche und private Dienstleister		.	1 911	12 536	113 908
	%	.	26,6	25,0	24,4

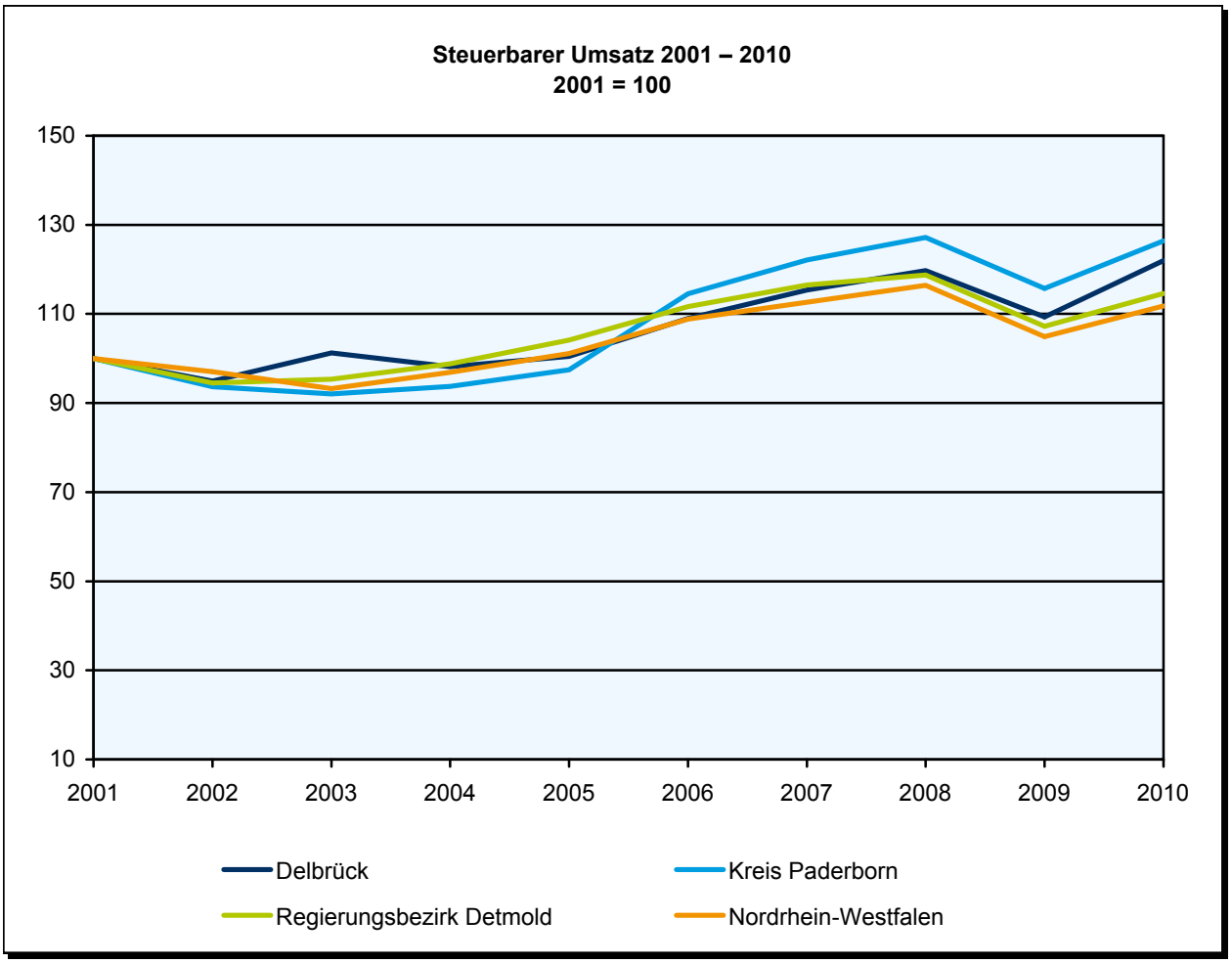

Merkmal	Betrachtungs-gebiet	Zum Vergleich: Alle Gemeinden des		
		Kreises	Reg.-Bez.	Landes
Verarbeitendes Gewerbe 2011 *)				
Herstellung von Nahrungs- und Futtermitteln				
Betriebe	6	25	170	939
Beschäftigte	733	1 934	17 810	86 197
Umsatz (1 000 EUR)	180 019	1 136 931	9 072 989	32 270 413
Herstellung von Papier, Pappe und Waren daraus				
Betriebe	2	6	40	214
Beschäftigte	.	558	5 110	30 215
Umsatz (1 000 EUR)	.	102 592	1 301 939	8 814 298
Herstellung von chemischen Erzeugnissen				
Betriebe	–	2	42	404
Beschäftigte	–	.	4 349	89 530
Umsatz (1 000 EUR)	–	.	1 575 201	49 236 333
Herstellung von Gummi- und Kunststoffwaren				
Betriebe	2	12	142	673
Beschäftigte	.	1 218	14 123	70 509
Umsatz (1 000 EUR)	.	174 508	2 777 394	14 137 321
Herstellung von Glas, -waren, Keramik, Verarbeitung von Steinen und Erden				
Betriebe	–	13	75	560
Beschäftigte	–	580	3 505	32 645
Umsatz (1 000 EUR)	–	328 505	787 778	8 053 020
Metallerzeugung und -bearbeitung				
Betriebe	–	3	26	440
Beschäftigte	–	.	5 738	107 585
Umsatz (1 000 EUR)	–	486 758	1 230 058	46 602 854
Herstellung von Metallerzeugnissen				
Betriebe	7	36	217	1 845
Beschäftigte	508	2 429	19 413	164 518
Umsatz (1 000 EUR)	92 512	360 126	3 538 069	30 029 211
Herstellung von Datenverarbeitungsgeräten, elektronischen und optischen Erzeugnissen				
Betriebe	–	8	36	290
Beschäftigte	–	1 812	4 667	31 310
Umsatz (1 000 EUR)	–	376 946	830 193	6 517 823
Herstellung von elektrischen Ausrüstungen				
Betriebe	1	8	78	448
Beschäftigte	.	551	23 658	85 071
Umsatz (1 000 EUR)	.	95 055	5 596 782	19 771 327
Maschinenbau				
Betriebe	2	32	246	1 383
Beschäftigte	.	4 442	32 033	198 710
Umsatz (1 000 EUR)	.	1 224 197	6 999 076	48 012 813
Herstellung von Kraftwagen und Kraftwagenteilen				
Betriebe	2	10	36	237
Beschäftigte	.	4 358	12 170	83 570
Umsatz (1 000 EUR)	.	796 377	2 615 136	31 840 319
Herstellung von Möbeln				
Betriebe	15	28	167	292
Beschäftigte	1 291	2 536	20 279	32 532
Umsatz (1 000 EUR)	150 351	355 578	4 549 613	6 646 109

*) Betriebe von Unternehmen mit im Allgemeinen 20 und mehr Beschäftigten; Betriebe und Beschäftigte zum Stichtag 30.9.

Merkmal	Betrachtungs-gebiet	Zum Vergleich: Alle Gemeinden des		
		Kreises	Reg.-Bez.	Landes
Gewerbeanmeldungen 2011				
Insgesamt	251	2 659	17 902	169 362
Land- und Forstwirtschaft, Fischerei	.	2 659	17 902	169 362
Bergbau und Gewinnung von Steinen und Erden	.	17	116	703
Verarbeitendes Gewerbe	.	2	3	24
Energieversorgung	.	138	730	5 191
Wasserversorgung, Entsorgung und Beseitigung von Umweltverschmutzungen	.	109	460	2 423
Baugewerbe	.	5	22	280
Handel, Instandhaltung und Reparatur von Kfz	.	214	1 708	22 633
Verkehr und Lagerei	.	704	4 805	41 621
Gastgewerbe	.	68	589	4 863
Information und Kommunikation	.	183	1 206	12 769
Finanz- und Versicherungsdienstleistung	.	126	717	6 913
Grundstücks- und Wohnungswesen	.	90	716	5 899
Freiberufliche, wissenschaftliche und technische Dienstleistung	.	55	370	3 671
Sonstige wirtschaftliche Dienstleistung	.	259	1 897	17 657
Öffentliche Verwaltung, Verteidigung und Sozialversicherung	.	273	1 819	19 162
Erziehung und Unterricht	.	–	–	3
Gesundheits- und Sozialwesen	.	37	323	2 580
Kunst, Unterhaltung und Erholung	.	17	191	1 569
Sonstige Dienstleistungen	.	58	439	3 694
Private Haushalte	.	304	1 791	17 707
Exterritoriale Organisationen und Körperschaften	.	–	–	–
Gewerbeabmeldungen 2011				
Insgesamt	178	2 457	16 326	156 357
Land- und Forstwirtschaft, Fischerei	.	2 457	16 326	156 357
Bergbau und Gewinnung von Steinen und Erden	.	9	102	634
Verarbeitendes Gewerbe	.	–	2	23
Energieversorgung	.	97	723	5 003
Wasserversorgung, Entsorgung und Beseitigung von Umweltverschmutzungen	.	27	87	514
Baugewerbe	.	6	28	281
Handel, Instandhaltung und Reparatur von Kfz	.	211	1 616	18 697
Verkehr und Lagerei	.	711	4 805	43 114
Gastgewerbe	.	76	574	4 994
Information und Kommunikation	.	201	1 275	13 773
Finanz- und Versicherungsdienstleistung	.	106	614	6 244
Grundstücks- und Wohnungswesen	.	98	779	6 937
Freiberufliche, wissenschaftliche und technische Dienstleistung	.	39	266	2 762
Sonstige wirtschaftliche Dienstleistung	.	248	1 614	15 098
Öffentliche Verwaltung, Verteidigung und Sozialversicherung	.	238	1 598	16 880
Erziehung und Unterricht	.	–	–	–
Gesundheits- und Sozialwesen	.	30	231	1 900
Kunst, Unterhaltung und Erholung	.	15	169	1 304
Sonstige Dienstleistungen	.	49	303	2 831
Private Haushalte	.	296	1 540	15 368
Exterritoriale Organisationen und Körperschaften	.	–	–	–

Überschuss der Gewerbeanmeldungen (+) bzw. der Gewerbeabmeldungen (–) der Jahre 2007 – 2011 in Prozent

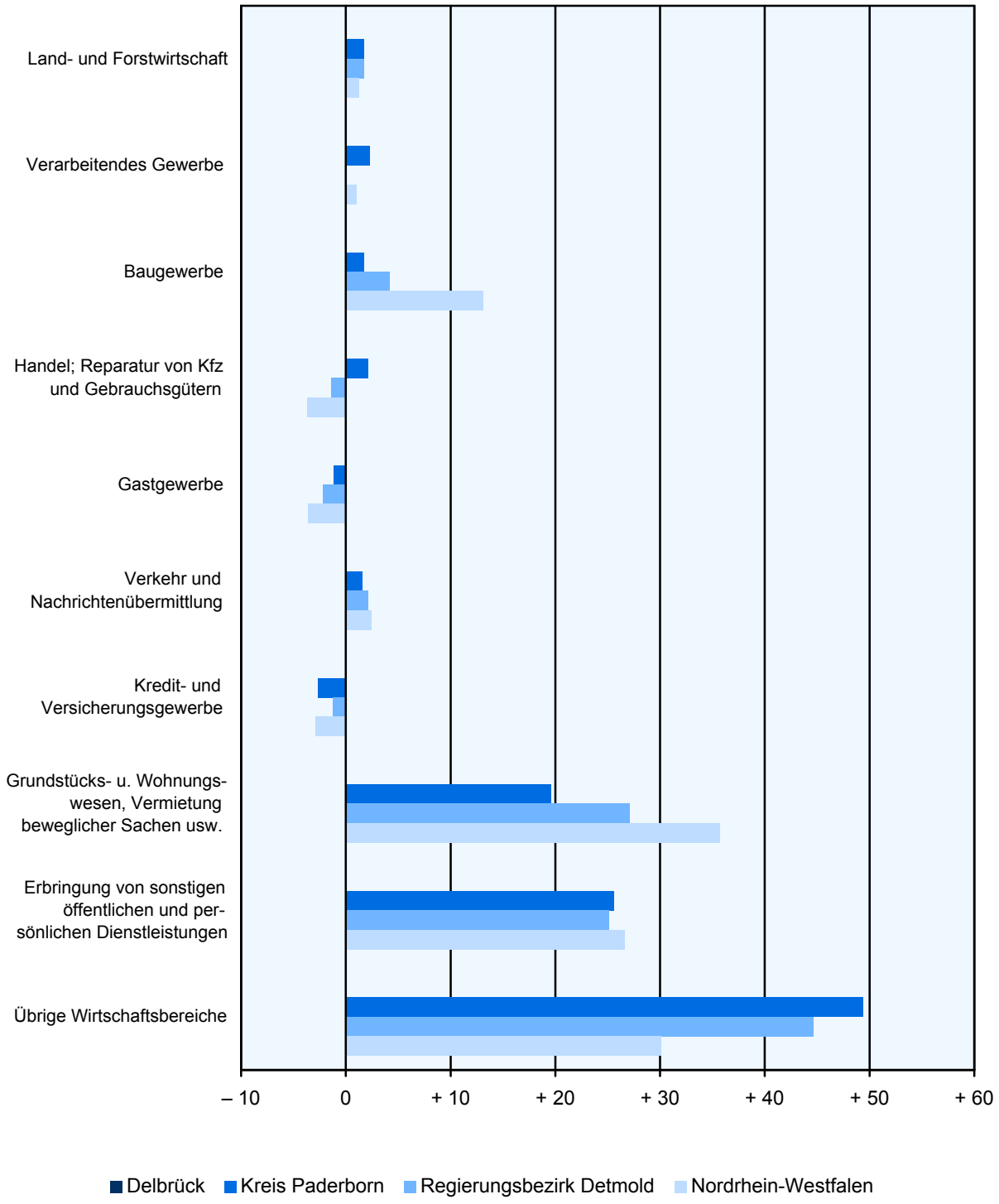

Merkmal	Betrachtungs-gebiet	Zum Vergleich: Alle Gemeinden des		
		Kreises	Reg.-Bez.	Landes
Arbeitslosigkeit				
Arbeitslosenquote September 2012 in Prozent	.	6,0	6,3	7,9
Arbeitslose insgesamt im September 2012	613	9 524	66 729	723 769
unter 20 Jahren	10	176	1 155	12 622
Jüngere unter 25 Jahren	4	68	275	2 673
55 Jahre und älter	33	326	1 837	16 236
Ausländer/-innen	27	361	1 882	21 438
Teilzeitkräfte	167	2 199	9 651	96 184
schwerbehinderte Menschen	58	687	3 463	45 711
Langzeitarbeitslose	232	3 755	24 899	305 060
Arbeitslose männlich im September 2012	291	4 791	34 643	382 466
unter 20 Jahren	5	88	622	6 871
Jüngere unter 25 Jahren	39	556	4 258	40 600
55 Jahre und älter	72	969	6 526	67 925
Ausländer/-innen	33	654	6 041	80 108
Teilzeitkräfte	23	256	1 156	10 992
schwerbehinderte Menschen	39	412	2 084	27 687
Langzeitarbeitslose	96	1 739	12 203	156 409

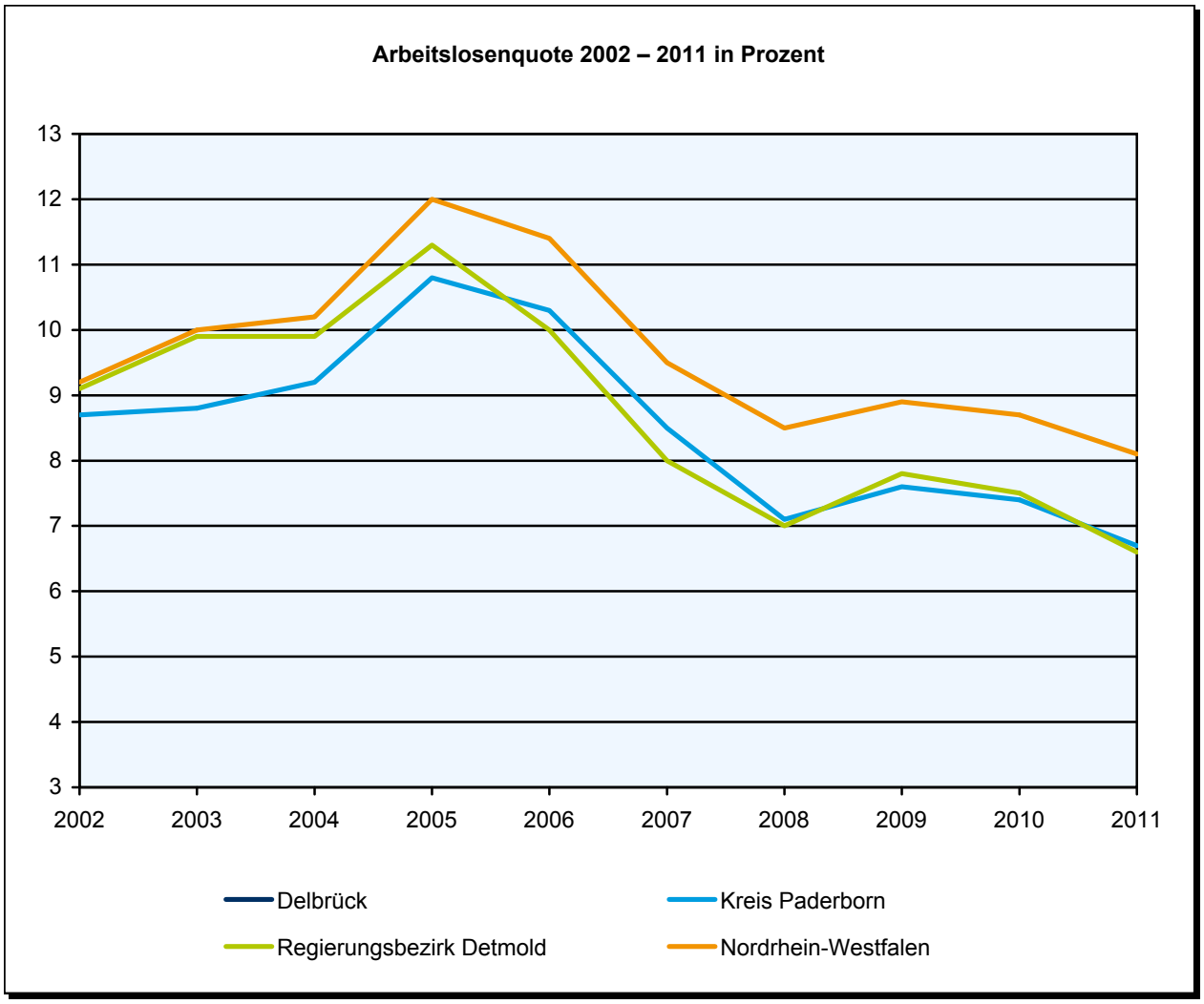

Merkmal		Betrachtungs-gebiet	Zum Vergleich: Alle Gemeinden des Kreises	Reg.-Bez.	Landes
Beschäftigte (a) am 30.6.2011 und Arbeitslose (b) im Dezember 2011 nach Berufsfeldern					
Agrarberufe, grüne Berufe	a	228	1 328	9 579	77 715
	b	24	328	1 920	20 492
Bergbauberufe	a	4	35	142	12 561
	b	.	.	5	152
Stein-, Keramik-, Glashersteller/-bearbeiter/-innen	a	12	187	1 996	13 718
	b	3	21	91	726
Chemiearbeiter/innen, Kunststoffverarbeiter/-innen	a	88	1 062	12 417	87 267
	b	5	61	817	4 089
Papierhersteller, -verarbeiter/-innen, Drucker/-innen	a	123	686	8 788	43 936
	b	7	59	658	4 151
Metallberufe: Metallerzeugung, -bearbeitung	a	194	2 026	14 748	139 767
	b	5	63	447	6 145
Metallberufe: Installations- und Metallbautechnik	a	662	9 345	61 025	436 623
	b	35	580	3 337	34 526
Elektroberufe	a	121	2 878	21 597	150 882
	b	9	168	744	8 005
Textil-, Leder- und Bekleidungsberufe	a	86	434	3 115	20 660
	b	5	56	336	3 727
Ernährungsberufe	a	438	3 181	19 971	135 094
	b	39	657	3 258	35 137
Bau-, Bauneben- und Holzberufe	a	1 281	6 440	40 054	238 878
	b	38	543	3 780	38 823
Technisch-, naturwissenschaftliche Berufe	a	246	6 627	43 349	408 654
	b	5	134	1 186	11 973
Waren- und Dienstleistungskaufleute	a	1 156	11 621	77 977	732 981
	b	77	1 287	7 609	88 217
Verkehrs- und Lagerberufe	a	626	8 754	66 098	519 807
	b	101	1 683	10 468	108 324
Verwaltungs-, Büroberufe, wirtschafts- und sozialwissenschaftliche Berufe	a	1 038	21 742	144 171	1 347 325
	b	64	1 049	7 060	77 927
Ordnungs- und Sicherheitsberufe	a	79	1 594	8 745	96 394
	b	33	471	2 417	34 656
Medien-, geisteswissenschaftliche und künstlerische Berufe	a	31	1 018	6 572	66 070
	b	3	89	694	7 890
Gesundheitsdienstberufe	a	262	7 791	57 882	480 381
	b	9	173	1 164	11 940
Sozial- und Erziehungsberufe, Seelsorger/-innen	a	372	7 135	48 637	400 658
	b	17	360	2 545	24 530
Friseure/-innen, Gästebetreuer/-innen, hauswirtschaftliche Berufe	a	190	5 596	37 772	325 206
	b	98	1 524	8 879	101 560
Fremdenverkehr 2011					
Betten		246	5 657	40 277	297 982
Ankünfte		13 922	302 891	1 870 783	19 509 825
von ausländischen Gästen		1 973	36 007	216 397	4 126 367
Übernachtungen		23 420	846 576	6 437 321	44 245 100
von ausländischen Gästen		3 072	96 176	524 685	8 823 422
Steuersätze der Gemeinden 2011 in Prozent					
Hebesatz Grundsteuer A		250	243	226	231
Hebesatz Grundsteuer B		335	376	403	457
Hebesatz Gewerbesteuer		380	398	408	442

Zeichenerklärung (nach DIN 55 301)

0	= weniger als die Hälfte von 1 in der letzten besetzten Stelle, jedoch mehr als nichts
–	= nichts vorhanden (genau null)
.	= Zahlenwert unbekannt oder geheimzuhalten
/	= keine Angabe, da Zahlenwert nicht sicher genug
x	= Tabellenfach gesperrt, weil Aussage nicht sinnvoll

Impressum

NRW.INVEST GmbH
Völklinger Straße 4
40219 Düsseldorf

Telefon: +49 (0)211 13000-0
Fax: +49 (0)211 13000-154
E-Mail: nrw@nrwinvest.com
Internet: www.nrwinvest.com

Satz und Layout

Diese Veröffentlichung wurde erstellt in Zusammenarbeit mit:

Information und Technik Nordrhein-Westfalen (IT.NRW)
Mauerstr. 51
40476 Düsseldorf

Telefon: +49 (0)211 9449-01
Fax: +49 (0)211 442006
E-Mail: poststelle@it.nrw.de
Internet: www.it.nrw.de

Quellen

Information und Technik Nordrhein-Westfalen (IT.NRW)
Bundesagentur für Arbeit (Beschäftigungsstatistik, Arbeitslose)