NRW INVEST GERMANY

Standortprofil für Arnsberg

Hochsauerlandkreis
Regierungsbezirk Arnsberg
Nordrhein-Westfalen

Stand: 17.12.2012

Merkmal	Betrachtungs-gebiet	Zum Vergleich: Alle Gemeinden des		
		Kreises	Reg.-Bez.	Landes
Fläche am 31.12.2011 in km²				
Insgesamt	193,7	1 960,2	8 007,5	34 097,7
Siedlungs- und Verkehrsfläche	36,6	232,3	1 617,7	7 689,3
Freifläche	157,1	1 727,9	6 389,8	26 408,4
Landwirtschaftsfläche	33,4	608,4	2 874,3	16 701,2
Waldfläche	120,1	1 093,5	3 368,2	8 753,8
sonstige Flächen	3,6	25,9	147,3	953,4
Entfernungen zu internationalen Flughäfen in NRW in km				
Düsseldorf (DUS)	88,7	x	x	x
Köln (CGN)	87,1	x	x	x
Münster (FMO)	83,0	x	x	x
Dortmund (DTM)	30,5	x	x	x
Paderborn (PAD)	46,8	x	x	x
Mönchengladbach (MGL)	108,1	x	x	x
Weeze (NRN)	132,2	x	x	x
Bevölkerung am 31.12.2011				
Insgesamt	73 732	265 245	3 645 437	17 841 956
Bevölkerungsdichte (Einwohner je km²)	380,6	135,3	455,3	523,3

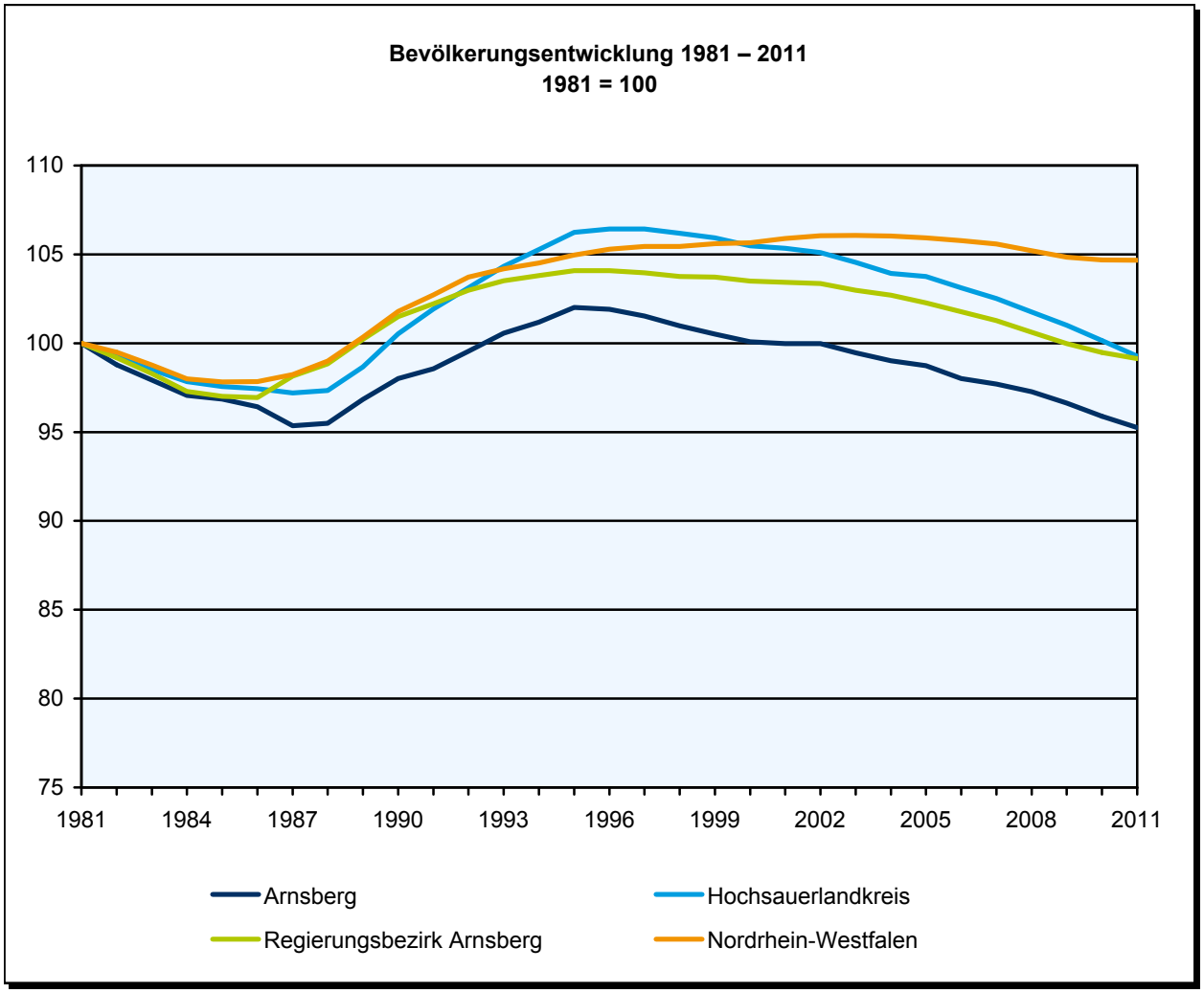

Merkmal	Betrachtungs-gebiet	Zum Vergleich: Alle Gemeinden des Kreises	Reg.-Bez.	Landes
Bevölkerungsprognose				
Prognose für den 01.01.2020	.	251 473	3 509 345	17 598 383
Prognose für den 01.01.2030	.	233 293	3 328 728	17 190 292
Bevölkerung im Alter von ... Jahren am 31.12.2011 in Prozent				
unter 6	4,9	4,8	4,7	5,0
6 bis unter 15	9,2	9,4	8,5	8,6
15 bis unter 18	3,4	3,7	3,2	3,2
18 bis unter 25	8,2	8,3	8,5	8,4
25 bis unter 45	23,6	23,7	24,8	25,4
45 bis unter 60	23,0	23,1	23,3	23,2
60 bis unter 65	6,0	5,8	6,0	5,8
65 und mehr	21,6	21,2	21,0	20,3

Bevölkerung am 31.12.2011 nach Altergruppen in Prozent
Arnsberg

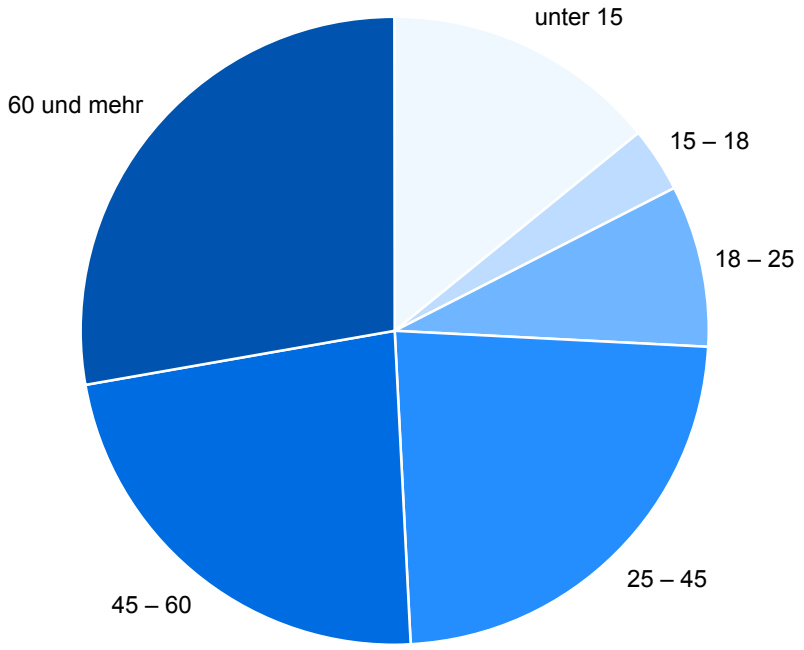

Merkmal	Betrachtungs-gebiet	Zum Vergleich: Alle Gemeinden des Kreises	Reg.-Bez.	Landes
Bildungsstruktur der Bevölkerung 2011 *)				
nach höchstem allgemeinbildendem Schulabschluss	.	236 300	3 162 300	15 380 000
Volks- und Hauptschulabschluss	.	110 300	1 366 600	6 139 800
Realschule oder gleichwertiger Abschluss	.	55 500	663 500	3 287 400
Fachhochschul- oder Hochschulreife (Abitur)	.	48 900	798 800	4 411 600
nach höchstem beruflichem Ausbildungsabschluss	.	236 300	3 162 300	15 380 000
Lehre / Berufsausbildung im dualen System	.	119 000	1 595 300	7 557 800
Fachschulabschluss	.	18 100	174 300	843 700
Fachhochschul- / Hochschulabschluss / Promotion	.	20 200	345 600	2 057 000
ohne beruflichen Bildungsabschluss	.	79 000	1 040 000	4 885 600

*) Bevölkerung in Privathaushalten ab 15 Jahre

Merkmal	Betrachtungs-gebiet	Zum Vergleich: Alle Gemeinden des		
		Kreises	Reg.-Bez.	Landes
Schulen am 15.10.2011				
Grundschulen				
Anzahl	19	64	655	3 086
Schüler/-innen	2 856	10 499	130 254	652 445
Hauptschulen				
Anzahl	5	18	144	608
Schüler/-innen	1 037	5 143	39 197	175 041
Realschulen				
Anzahl	3	12	123	564
Schüler/-innen	1 815	6 552	63 739	308 860
Gesamtschulen				
Anzahl	–	–	46	232
Schüler/-innen	–	–	47 871	241 131
Gymnasien				
Anzahl	4	11	129	627
Schüler/-innen	3 602	9 496	115 893	598 762

Hochschulstandorte in Nordrhein-Westfalen

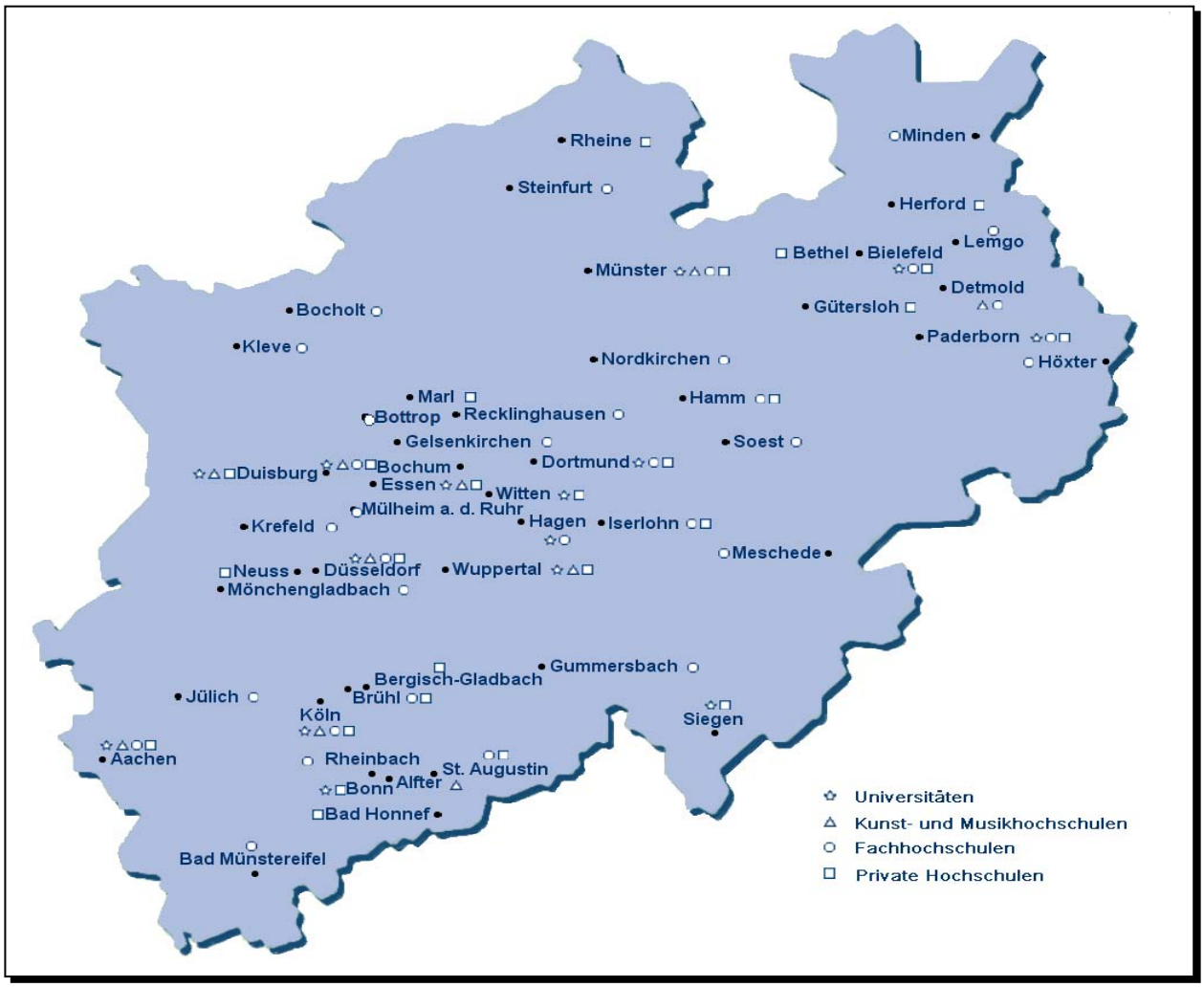

Studierende und bestandene Hochschulprüfungen 2011 in Nordrhein Westfalen

Fächergruppe/Studienbereich	Studierende (WS 11/12)	Bestandene Hochschulprüfungen				
		Universitärer Abschluss	Promotion	Lehramt	Fachhochschulabschluss	Künstl. u. sonst. Abschluss
Insgesamt	590 300	40 485	4 985	8 562	26 581	1 019
Sprach- und Kulturwissenschaften	128 243	8 892	521	4 755	645	85
Sprach-, Kulturwissensch. allgem.	11 878	963	8	–	56	–
Philosophie	4 699	322	43	83	–	–
Geschichte	12 460	890	78	431	–	–
Bibliotheksw., Dokumentation, Publizistik	408	–	–	–	70	–
Allgem. u. vergl. Literatur- u. Sprachw.	5 069	541	19	–	190	–
Germanistik (Deutsch, germ. Sprachen)	21 820	1 476	82	2 147	–	1
Anglistik, Amerikanistik	11 732	692	18	770	–	3
Romanistik	5 527	354	14	280	–	–
Psychologie	19 005	1 069	76	34	145	46
Erziehungswissenschaften	18 228	1 354	90	364	127	34
Sport, Sportwissenschaft	7 828	1 207	47	579	–	–
Rechts-, Wirtschafts-, Sozialwissensch.	186 852	12 356	790	463	14 025	25
Rechts-, Wirtschafts-, Sozialw. allg.	3 654	598	45	33	238	–
Politikwissenschaften	7 193	704	50	1	–	–
Sozialwissenschaften	9 921	1 086	70	201	4	–
Sozialwesen	15 003	441	–	55	2 751	–
Rechtswissenschaften	32 911	2 405	364	–	581	7
Verwaltungswissenschaften	10 535	135	–	–	2 210	–
Wirtschaftswissenschaften	101 964	6 832	260	173	7 501	18
Wirtschaftsingenieurwesen	4 736	6	–	–	740	–
Mathematik, Naturwissenschaften	109 187	8 966	1 562	2 142	2 240	2
Mathematik, Naturwissensch. allg.	807	17	–	38	7	–
Mathematik	21 060	1 352	138	1 350	159	–
Informatik	38 292	2 250	157	30	1 532	2
Physik, Astronomie	9 209	997	248	81	–	–
Chemie	13 727	1 313	425	124	189	–
Pharmazie	2 609	334	53	–	–	–
Biologie	15 072	1 564	452	382	353	–
Geowissenschaften (ohne Geografie)	3 457	424	44	–	–	–
Geografie	4 954	715	45	137	–	–
Humanmedizin/Gesundheitswissensch.	24 905	2 533	1 348	13	525	–
Agrar-, Forst-, Ernährungswissensch.	5 153	480	66	41	510	–
Landespflege, Umweltgestaltung	325	–	1	–	65	–
Agrarwissensch., Lebensmitteltechno.	2 457	279	48	–	152	–
Ernährungs- u. Haushaltswissensch.	2 371	201	17	41	293	–
Ingenieurwissenschaften	110 742	5 444	620	108	7 490	10
Ingenieurwesen allgemein	6 584	180	5	32	642	–
Bergbau, Hüttenwesen	1 654	216	69	–	31	–
Maschinenbau/Verfahrenstechnik	42 701	1 798	298	47	2 655	–
Elektrotechnik	19 867	985	154	12	1 328	–
Verkehrstechnik, Nautik	3 500	25	–	1	388	–
Architektur, Innenarchitektur	8 340	496	7	–	1 001	10
Raumplanung	1 397	176	16	–	4	–
Bauingenieurwesen	10 272	499	63	16	636	–
Vermessungswesen	560	36	8	–	27	–
Kunst, Kunstwissenschaft	17 390	607	31	461	1 146	897
Kunst, Kunstwissenschaft allgemein	3 772	301	18	182	84	–
Gestaltung	6 437	101	1	111	1 047	–
darst. Kunst, Film, Fernsehen, Theater	836	95	4	–	15	62

Merkmal		Betrachtungs-gebiet	Zum Vergleich: Alle Gemeinden des Kreises	Reg.-Bez.	Landes
Sozialversicherungspflichtig Beschäftigte (Arbeitsort) am 31.3.2012 nach Wirtschaftszweigen					
Insgesamt		26 775	91 966	1 199 066	6 039 707
Land- und Forstwirtschaft, Fischerei		86	860	4 270	27 300
	%	0,3	0,9	0,4	0,5
Bergbau und Gewinnung von Steinen und Erden		100	341	4 256	28 000
	%	0,4	0,4	0,4	0,5
Verarbeitendes Gewerbe		9 871	33 990	337 231	1 322 654
	%	36,9	37,0	28,1	21,9
Energiewirtschaft, Wasserversorgung, Abwasser/Abfall, Umweltverschmutzung		494	1 364	22 156	110 611
	%	1,8	1,5	1,8	1,8
Baugewerbe		1 095	5 372	61 192	308 893
	%	4,1	5,8	5,1	5,1
Handel; Instandhaltung und Reparatur von Kfz		3 314	10 787	175 641	935 573
	%	12,4	11,7	14,6	15,5
Verkehr und Lagerei		554	2 825	62 644	300 157
	%	2,1	3,1	5,2	5,0
Gastgewerbe		465	3 503	25 938	148 694
	%	1,7	3,8	2,2	2,5
Information und Kommunikation		171	568	21 602	193 857
	%	0,6	0,6	1,8	3,2
Finanz- und Versicherungsdienstleistungen		871	2 253	32 676	220 176
	%	3,3	2,4	2,7	3,6
Grundstücks- und Wohnungswesen		90	369	7 516	42 111
	%	0,3	0,4	0,6	0,7
Freiberufliche, wissenschaftliche, technische u. sonstige wirtschaftliche Dienstleistungen		2 785	7 033	132 255	808 290
	%	10,4	7,6	11,0	13,4
Öffentliche Verwaltung, Verteidigung; Sozialversicherung		1 667	3 978	61 744	319 405
	%	6,2	4,3	5,1	5,3
Erziehung und Unterricht, Gesundheits- und Sozialwesen		4 504	16 502	211 199	1 038 954
	%	16,8	17,9	17,6	17,2
Kunst, Unterhaltung, Erholung, sonstige Dienstleistungen		677	2 060	36 973	219 790
	%	2,5	2,2	3,1	3,6
Sozialversicherungspflichtig Beschäftigte (Arbeitsort) am 31.3.2012 nach Nationalität, Geschlecht, Ausbildung und Alter					
Insgesamt		26 775	91 966	1 199 066	6 039 707
Deutsche		25 263	86 719	1 106 132	5 540 206
männlich		13 687	49 574	616 370	3 032 119
Ausländer/-innen		1 504	5 219	92 494	497 283
männlich		906	3 582	61 482	316 666
nach Ausbildung					
mit abgeschlossener Berufsausbildung		15 303	55 050	668 582	3 229 070
ohne abgeschlossene Berufsausbildung		4 311	15 812	195 801	908 458
mit Abschluss Fachhoch-, Hochschule/Universität		2 011	5 644	99 491	618 271
ohne Angabe des Abschlusses		4 579	14 603	222 470	1 207 804
davon im Alter von ... Jahren in Prozent					
unter 20		2,4	3,0	2,2	2,1
20 bis unter 25		8,4	9,3	9,0	8,8
25 bis unter 30		8,7	9,5	10,2	10,4
30 bis unter 50		49,5	49,1	49,6	50,3
50 bis unter 60		25,1	23,7	23,6	23,1
60 bis unter 65		5,3	4,7	4,8	4,7
65 und mehr		0,7	0,7	0,6	0,6

Zu- (+) bzw. Abnahme (–) der sozialversicherungspflichtig Beschäftigten am Arbeitsort je 1 000 Beschäftigte im Durchschnitt der Jahre 2002 – 2011*)

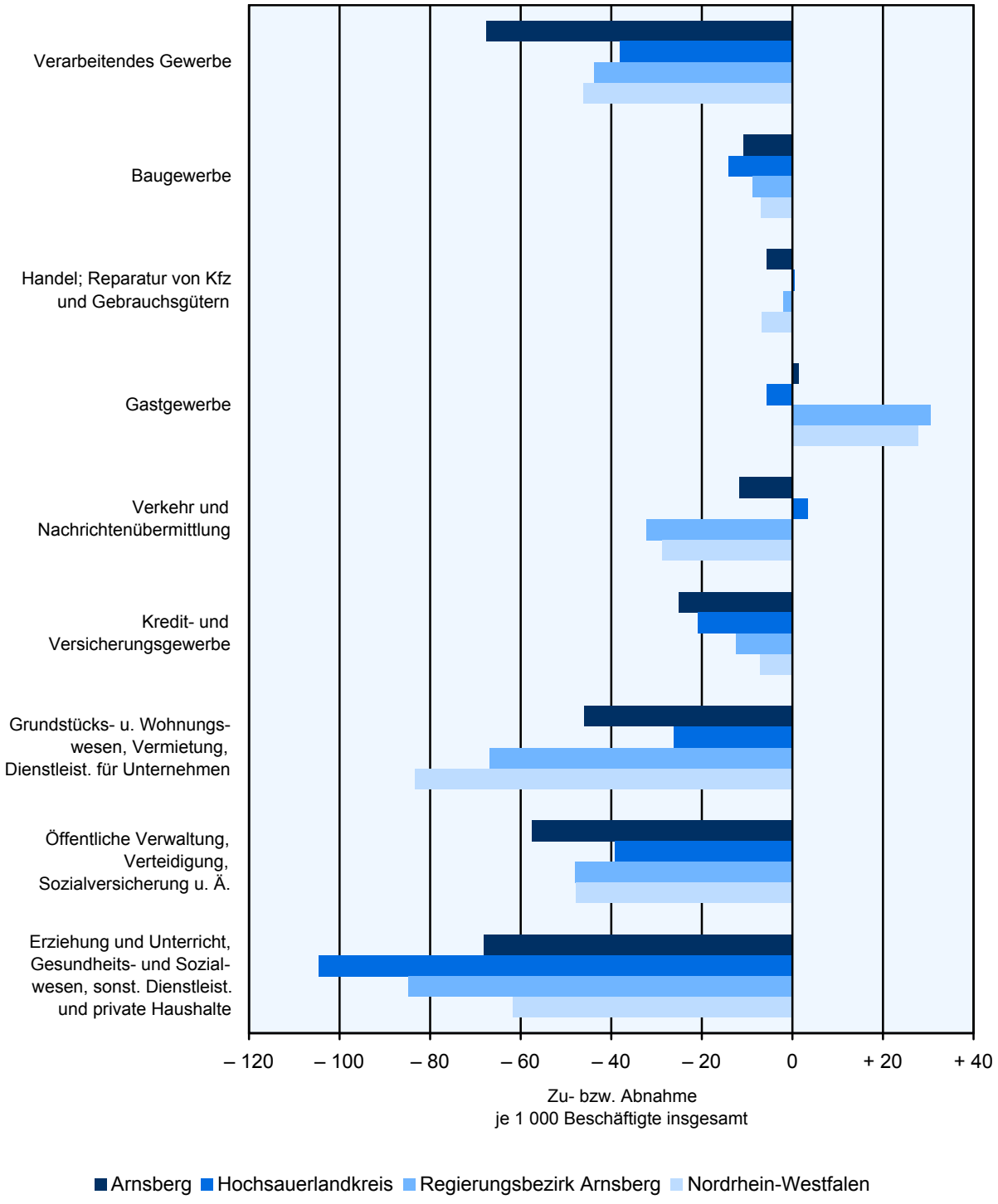

*) jeweils zum Stichtag 30.Juni

Anmerkung: Die Differenz zwischen den Beschäftigten des letzten und ersten Betrachtungsjahres für einen Wirtschaftszweig wird verglichen mit dem Durchschnitt aller Beschäftigten des gesamten Betrachtungszeitraums, bezogen auf je 1000 Beschäftigte. Diese Berechnungsweise ermöglicht den Vergleich unterschiedlich großer Betrachtungsgebiete.

Merkmal		Betrachtungs-gebiet	Zum Vergleich: Alle Gemeinden des Kreises	Reg.-Bez.	Landes
Erwerbstätige 2009					
Insgesamt		.	136 900	1 715 000	8 680 100
Land- und Forstwirtschaft, Fischerei		.	3 900	22 100	130 500
	%	.	2,8	1,3	1,5
Produzierendes Gewerbe		.	46 700	483 100	2 056 300
	%	.	34,1	28,2	23,7
Produzierendes Gewerbe ohne Baugewerbe		.	39 300	401 700	1 647 200
	%	.	28,7	23,4	19,0
Verarbeitendes Gewerbe		.	37 800	380 900	1 535 000
	%	.	27,6	22,2	17,7
Baugewerbe		.	7 400	81 400	409 100
	%	.	5,4	4,7	4,7
Dienstleistungsgewerbe		.	86 300	1 209 800	6 493 300
	%	.	63,0	70,5	74,8
Handel, Gastgewerbe und Verkehr		.	31 600	430 300	2 273 400
	%	.	23,1	25,1	26,2
Finanzierung, Vermietung u. a.		.	16 300	259 800	1 556 600
	%	.	11,9	15,1	17,9
öffentliche und private Dienstleister		.	38 400	519 700	2 663 300
	%	.	28,0	30,3	30,7
Primäreinkommen 2009					
Insgesamt (Mill. EUR)		1 796	6 328	81 742	406 656
EUR je Einwohner		23 933	23 363	22 172	22 723
Verfügbares Einkommen der privaten Haushalte 2009					
Insgesamt (Mill. EUR)		1 590	5 652	73 075	352 228
EUR je Einwohner		21 192	20 870	19 821	19 682
Rangziffer der Gemeinde in NRW (1-396)		98	x	x	x

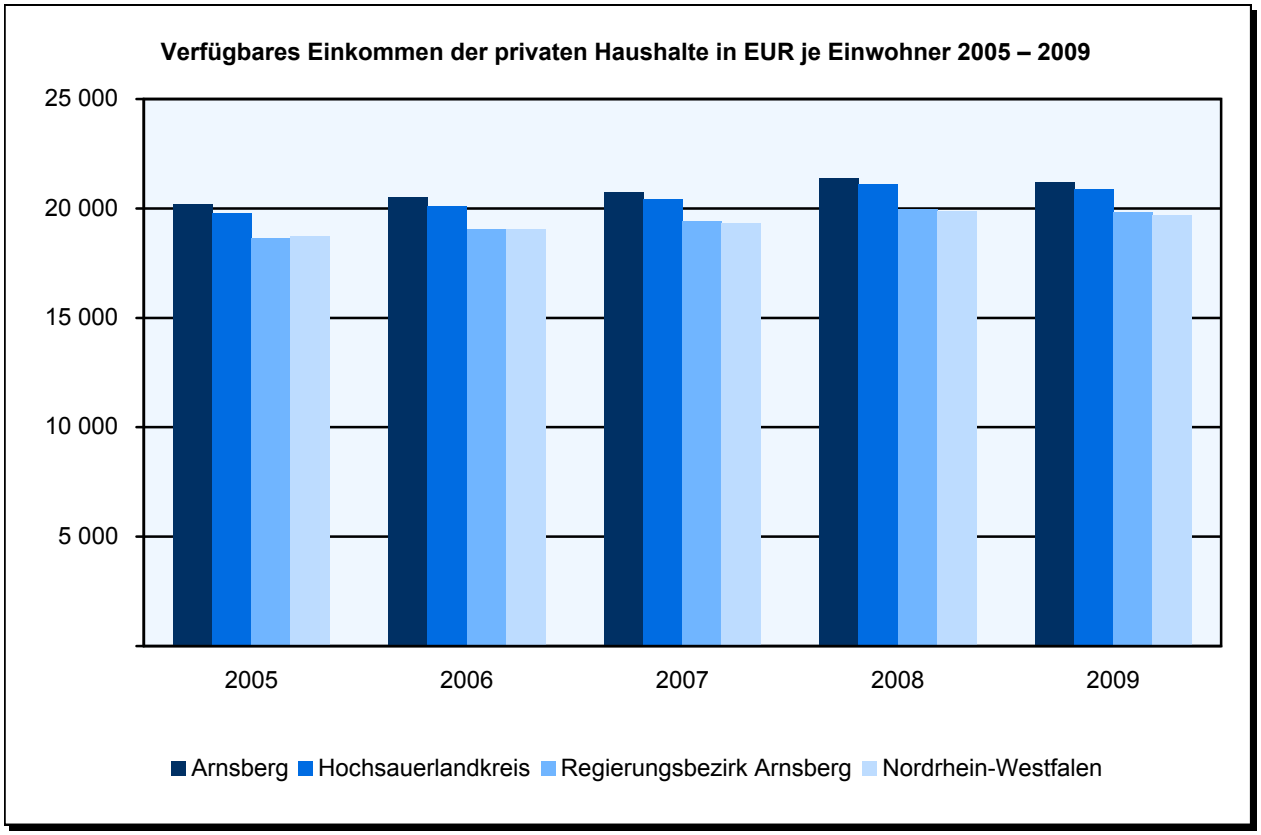

Merkmal		Betrachtungs-gebiet	Zum Vergleich: Alle Gemeinden des Kreises	Reg.-Bez.	Landes
Bruttoinlandprodukt zu Marktpreisen 2009					
Insgesamt in Mill. EUR		.	7 118	98 059	522 920
Je Erwerbstätigen in EUR		.	51 994	57 177	60 244
Bruttowertschöpfung (Mill. EUR) 2009					
Insgesamt		.	6 356	87 567	466 968
Land- und Forstwirtschaft, Fischerei		.	65	372	2 417
	%	.	1,0	0,4	0,5
Produzierendes Gewerbe		.	2 282	26 708	122 957
	%	.	35,9	30,5	26,3
Produzierendes Gewerbe ohne Baugewerbe		.	1 960	23 467	106 824
	%	.	30,8	26,8	22,9
Verarbeitendes Gewerbe		.	1 742	20 649	86 460
	%	.	27,4	23,6	18,5
Baugewerbe		.	322	3 241	16 133
	%	.	5,1	3,7	3,5
Dienstleistungsbereiche		.	4 009	60 487	341 595
	%	.	63,1	69,1	73,2
Handel, Gastgewerbe und Verkehr		.	852	15 594	84 258
	%	.	13,4	17,8	18,0
Finanzierung, Vermietung u. a.		.	1 534	23 120	143 428
	%	.	24,1	26,4	30,7
Öffentliche und private Dienstleister		.	1 623	21 773	113 908
	%	.	25,5	24,9	24,4

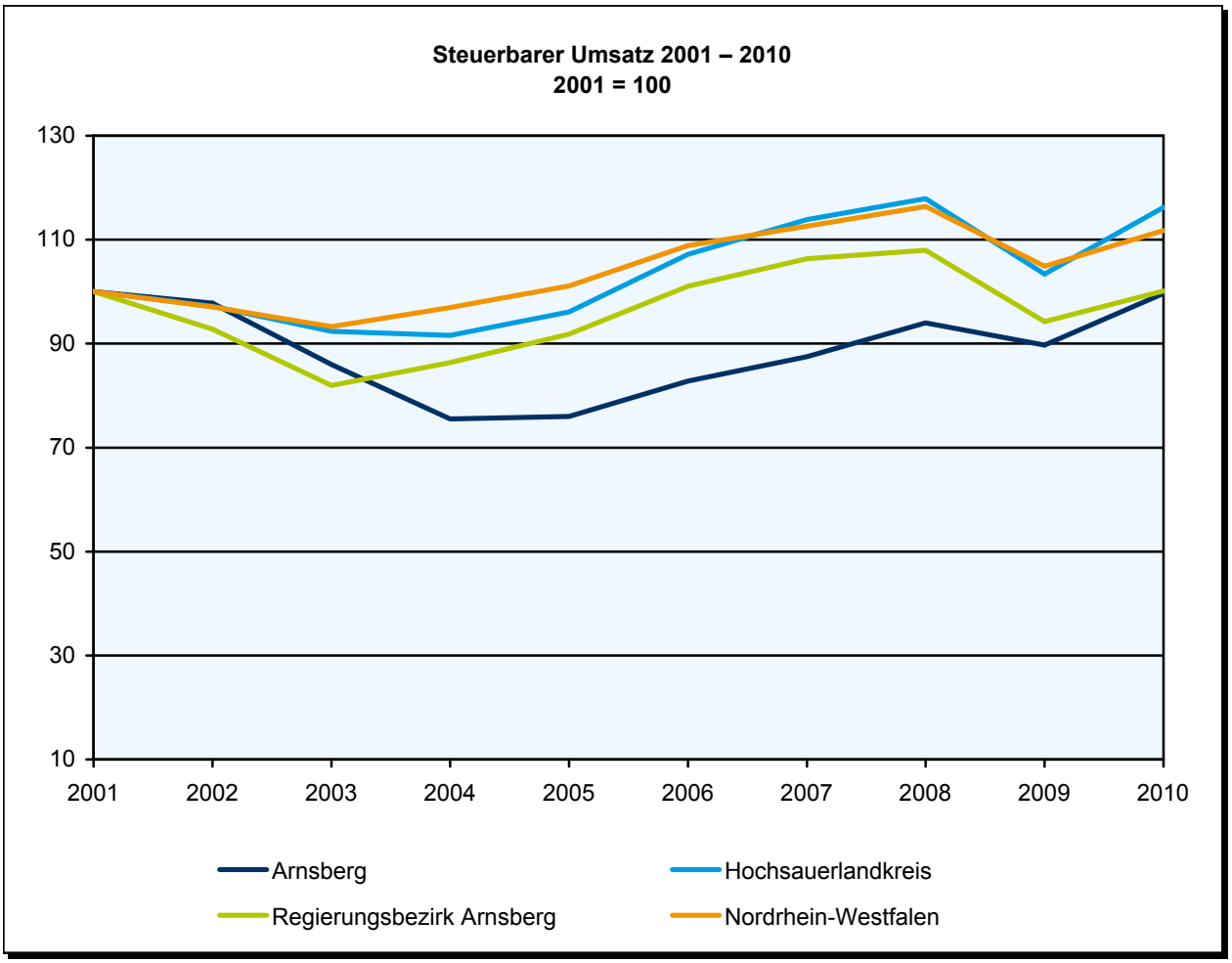

Merkmal	Betrachtungs-gebiet	Zum Vergleich: Alle Gemeinden des		
		Kreises	Reg.-Bez.	Landes
Verarbeitendes Gewerbe 2011 *)				
Herstellung von Nahrungs- und Futtermitteln				
Betriebe	1	10	158	939
Beschäftigte	.	535	10 293	86 197
Umsatz (1 000 EUR)	.	51 038	3 252 791	32 270 413
Herstellung von Papier, Pappe und Waren daraus				
Betriebe	3	7	41	214
Beschäftigte	936	1 773	5 561	30 215
Umsatz (1 000 EUR)	.	867 395	1 978 480	8 814 298
Herstellung von chemischen Erzeugnissen				
Betriebe	2	2	60	404
Beschäftigte	.	.	6 505	89 530
Umsatz (1 000 EUR)	.	.	2 635 595	49 236 333
Herstellung von Gummi- und Kunststoffwaren				
Betriebe	4	24	181	673
Beschäftigte	752	2 168	16 192	70 509
Umsatz (1 000 EUR)	207 755	399 363	3 073 791	14 137 321
Herstellung von Glas, -waren, Keramik, Verarbeitung von Steinen und Erden				
Betriebe	1	14	109	560
Beschäftigte	.	861	6 230	32 645
Umsatz (1 000 EUR)	.	144 888	1 667 378	8 053 020
Metallerzeugung und -bearbeitung				
Betriebe	3	17	239	440
Beschäftigte	175	3 695	44 493	107 585
Umsatz (1 000 EUR)	74 494	792 475	18 798 529	46 602 854
Herstellung von Metallerzeugnissen				
Betriebe	24	69	758	1 845
Beschäftigte	1 865	4 533	71 665	164 518
Umsatz (1 000 EUR)	345 060	799 423	13 687 506	30 029 211
Herstellung von Datenverarbeitungsgeräten, elektronischen und optischen Erzeugnissen				
Betriebe	–	1	81	290
Beschäftigte	–	.	8 679	31 310
Umsatz (1 000 EUR)	–	.	2 195 587	6 517 823
Herstellung von elektrischen Ausrüstungen				
Betriebe	17	32	157	448
Beschäftigte	2 998	4 842	27 116	85 071
Umsatz (1 000 EUR)	540 153	1 072 705	6 356 672	19 771 327
Maschinenbau				
Betriebe	5	25	356	1 383
Beschäftigte	410	3 414	53 404	198 710
Umsatz (1 000 EUR)	69 222	575 538	14 476 640	48 012 813
Herstellung von Kraftwagen und Kraftwagenteilen				
Betriebe	3	10	74	237
Beschäftigte	279	1 690	19 998	83 570
Umsatz (1 000 EUR)	36 163	312 253	4 767 122	31 840 319
Herstellung von Möbeln				
Betriebe	3	11	36	292
Beschäftigte	254	1 630	3 780	32 532
Umsatz (1 000 EUR)	35 008	472 128	821 517	6 646 109

*) Betriebe von Unternehmen mit im Allgemeinen 20 und mehr Beschäftigten; Betriebe und Beschäftigte zum Stichtag 30.9.

Merkmal	Betrachtungs-gebiet	Zum Vergleich: Alle Gemeinden des		
		Kreises	Reg.-Bez.	Landes
Gewerbeanmeldungen 2011				
Insgesamt	510	2 131	30 253	169 362
Land- und Forstwirtschaft, Fischerei	.	2 131	30 253	169 362
Bergbau und Gewinnung von Steinen und Erden	.	32	152	703
Verarbeitendes Gewerbe	.	1	2	24
Energieversorgung	.	121	1 051	5 191
Wasserversorgung, Entsorgung und Beseitigung von Umweltverschmutzungen	.	200	566	2 423
Baugewerbe	.	1	41	280
Handel, Instandhaltung und Reparatur von Kfz	.	169	4 077	22 633
Verkehr und Lagerei	.	562	7 874	41 621
Gastgewerbe	.	36	861	4 863
Information und Kommunikation	.	180	2 545	12 769
Finanz- und Versicherungsdienstleistung	.	74	1 064	6 913
Grundstücks- und Wohnungswesen	.	78	1 046	5 899
Freiberufliche, wissenschaftliche und technische Dienstleistung	.	38	606	3 671
Sonstige wirtschaftliche Dienstleistung	.	131	2 704	17 657
Öffentliche Verwaltung, Verteidigung und Sozialversicherung	.	172	2 984	19 162
Erziehung und Unterricht	.	–	–	3
Gesundheits- und Sozialwesen	.	29	419	2 580
Kunst, Unterhaltung und Erholung	.	24	296	1 569
Sonstige Dienstleistungen	.	39	718	3 694
Private Haushalte	.	244	3 247	17 707
Exterritoriale Organisationen und Körperschaften	.	–	–	–
Gewerbeabmeldungen 2011				
Insgesamt	490	2 084	28 947	156 357
Land- und Forstwirtschaft, Fischerei	.	2 084	28 947	156 357
Bergbau und Gewinnung von Steinen und Erden	.	35	139	634
Verarbeitendes Gewerbe	.	5	7	23
Energieversorgung	.	112	1 081	5 003
Wasserversorgung, Entsorgung und Beseitigung von Umweltverschmutzungen	.	29	90	514
Baugewerbe	.	2	48	281
Handel, Instandhaltung und Reparatur von Kfz	.	181	3 326	18 697
Verkehr und Lagerei	.	611	8 470	43 114
Gastgewerbe	.	52	854	4 994
Information und Kommunikation	.	213	2 813	13 773
Finanz- und Versicherungsdienstleistung	.	51	1 053	6 244
Grundstücks- und Wohnungswesen	.	127	1 327	6 937
Freiberufliche, wissenschaftliche und technische Dienstleistung	.	32	412	2 762
Sonstige wirtschaftliche Dienstleistung	.	129	2 512	15 098
Öffentliche Verwaltung, Verteidigung und Sozialversicherung	.	175	2 712	16 880
Erziehung und Unterricht	.	–	–	–
Gesundheits- und Sozialwesen	.	24	321	1 900
Kunst, Unterhaltung und Erholung	.	18	257	1 304
Sonstige Dienstleistungen	.	43	618	2 831
Private Haushalte	.	245	2 907	15 368
Exterritoriale Organisationen und Körperschaften	.	–	–	–

Überschuss der Gewerbeanmeldungen (+) bzw. der Gewerbeabmeldungen (–) der Jahre 2007 – 2011 in Prozent

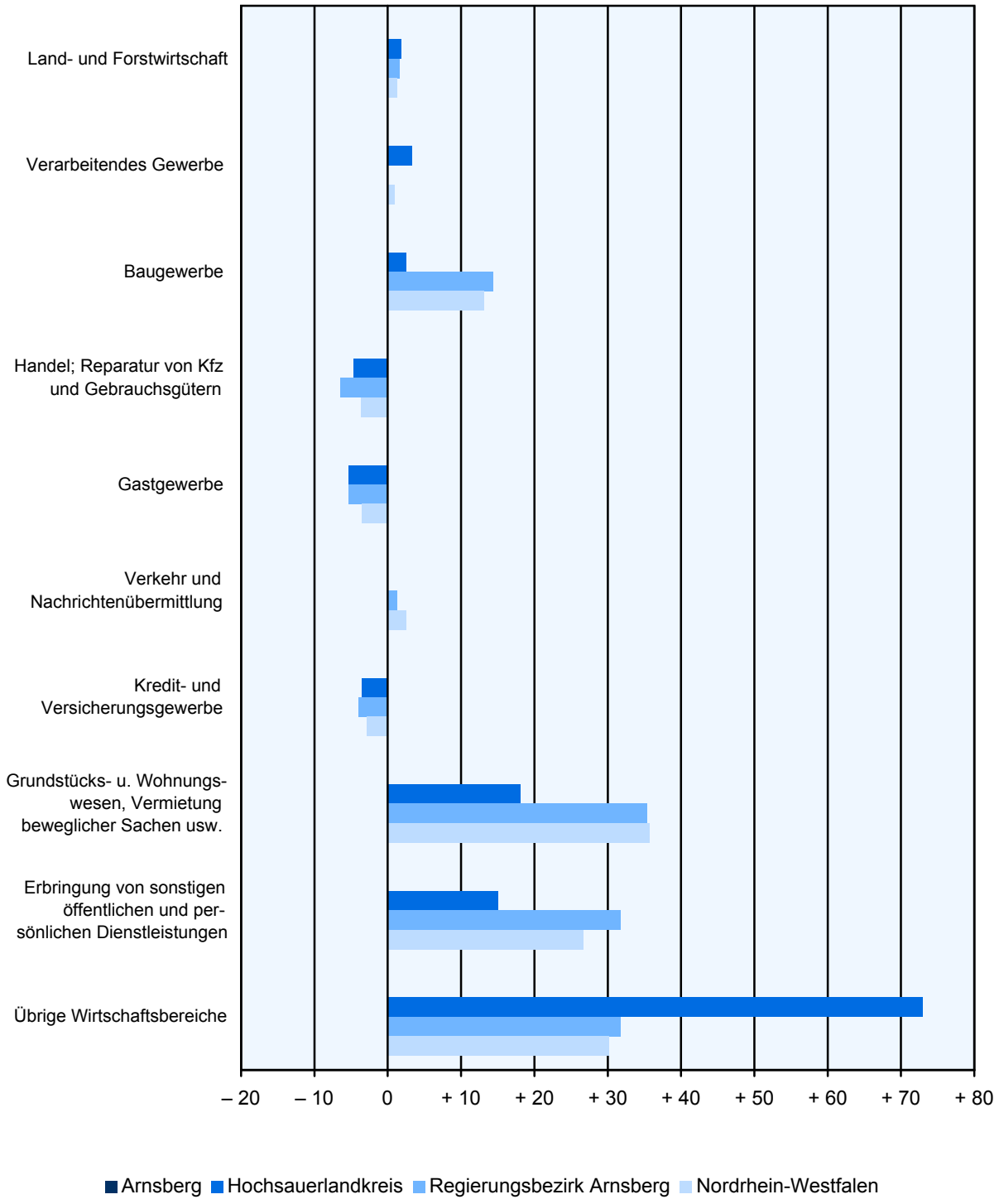

Merkmal	Betrachtungs-gebiet	Zum Vergleich: Alle Gemeinden des		
		Kreises	Reg.-Bez.	Landes
Arbeitslosigkeit				
Arbeitslosenquote September 2012 in Prozent	.	4,8	8,5	7,9
Arbeitslose insgesamt im September 2012	2 968	6 821	157 702	723 769
unter 20 Jahren	39	114	2 667	12 622
Jüngere unter 25 Jahren	3	12	613	2 673
55 Jahre und älter	41	150	3 532	16 236
Ausländer/-innen	.	19	5 288	21 438
Teilzeitkräfte	132	449	22 666	96 184
schwerbehinderte Menschen	174	443	12 777	45 711
Langzeitarbeitslose	1 328	2 562	68 369	305 060
Arbeitslose männlich im September 2012	1 485	3 387	83 011	382 466
unter 20 Jahren	27	64	1 488	6 871
Jüngere unter 25 Jahren	137	379	8 641	40 600
55 Jahre und älter	251	718	15 151	67 925
Ausländer/-innen	235	477	16 415	80 108
Teilzeitkräfte	6	21	2 478	10 992
schwerbehinderte Menschen	106	273	7 900	27 687
Langzeitarbeitslose	597	1 115	34 348	156 409

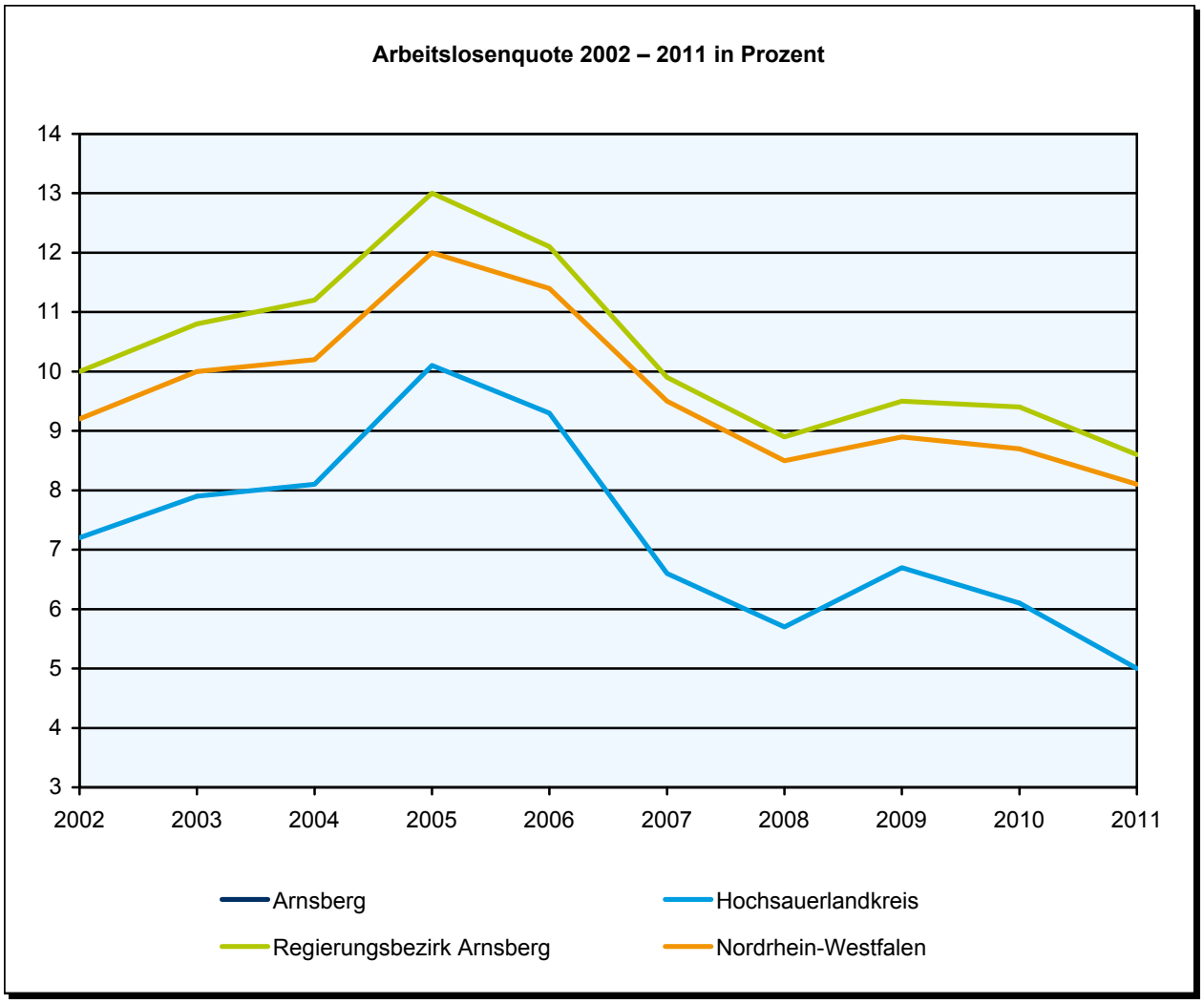

Merkmal		Betrachtungsgebiet	Zum Vergleich: Alle Gemeinden des Kreises	Reg.-Bez.	Landes
Beschäftigte (a) am 30.6.2011 und Arbeitslose (b) im Dezember 2011 nach Berufsfeldern					
Agrarberufe, grüne Berufe	a	358	1 532	12 753	77 715
	b	49	138	4 253	20 492
Bergbauberufe	a	4	96	1 512	12 561
	b	.	.	48	152
Stein-, Keramik-, Glashersteller/-bearbeiter/-innen	a	12	287	2 331	13 718
	b	.	8	105	726
Chemiearbeiter/innen, Kunststoffverarbeiter/-innen	a	727	1 830	16 180	87 267
	b	13	47	737	4 089
Papierhersteller, -verarbeiter/-innen, Drucker/-innen	a	759	1 596	7 927	43 936
	b	15	29	669	4 151
Metallberufe: Metallerzeugung, -bearbeitung	a	657	3 522	52 581	139 767
	b	42	109	1 947	6 145
Metallberufe: Installations- und Metallbautechnik	a	3 058	10 548	112 416	436 623
	b	300	632	10 949	34 526
Elektroberufe	a	920	2 968	35 732	150 882
	b	22	49	1 751	8 005
Textil-, Leder- und Bekleidungsberufe	a	69	409	2 367	20 660
	b	5	22	690	3 727
Ernährungsberufe	a	368	1 793	21 549	135 094
	b	71	205	6 805	35 137
Bau-, Bauneben- und Holzberufe	a	891	6 102	47 291	238 878
	b	128	367	7 986	38 823
Technisch-, naturwissenschaftliche Berufe	a	1 841	4 871	77 742	408 654
	b	34	118	2 483	11 973
Waren- und Dienstleistungskaufleute	a	2 951	8 949	133 821	732 981
	b	203	566	18 526	88 217
Verkehrs- und Lagerberufe	a	1 726	7 232	113 498	519 807
	b	217	577	21 762	108 324
Verwaltungs-, Büroberufe, wirtschafts- und sozialwissenschaftliche Berufe	a	5 233	15 334	232 354	1 347 325
	b	201	584	15 094	77 927
Ordnungs- und Sicherheitsberufe	a	298	949	15 833	96 394
	b	41	164	7 712	34 656
Medien-, geisteswissenschaftliche und künstlerische Berufe	a	144	365	10 343	66 070
	b	17	34	1 196	7 890
Gesundheitsdienstberufe	a	2 339	8 068	100 323	480 381
	b	41	122	2 450	11 940
Sozial- und Erziehungsberufe, Seelsorger/-innen	a	1 583	5 916	78 054	400 658
	b	75	239	5 303	24 530
Friseure/-innen, Gästebetreuer/-innen, hauswirtschaftliche Berufe	a	1 569	5 636	60 944	325 206
	b	240	731	21 538	101 560
Fremdenverkehr 2011					
Betten		1 167	24 109	66 977	297 982
Ankünfte		64 925	1 058 421	3 657 515	19 509 825
von ausländischen Gästen		9 351	285 099	646 527	4 126 367
Übernachtungen		165 608	3 578 917	9 735 381	44 245 100
von ausländischen Gästen		20 023	1 031 052	1 739 480	8 823 422
Steuersätze der Gemeinden 2011 in Prozent					
Hebesatz Grundsteuer A		232	232	241	231
Hebesatz Grundsteuer B		441	421	459	457
Hebesatz Gewerbesteuer		431	429	446	442

Zeichenerklärung (nach DIN 55 301)

0	= weniger als die Hälfte von 1 in der letzten besetzten Stelle, jedoch mehr als nichts
–	= nichts vorhanden (genau null)
.	= Zahlenwert unbekannt oder geheimzuhalten
/	= keine Angabe, da Zahlenwert nicht sicher genug
x	= Tabellenfach gesperrt, weil Aussage nicht sinnvoll

Impressum

NRW.INVEST GmbH
Völklinger Straße 4
40219 Düsseldorf

Telefon: +49 (0)211 13000-0
Fax: +49 (0)211 13000-154
E-Mail: nrw@nrwinvest.com
Internet: www.nrwinvest.com

Satz und Layout

Diese Veröffentlichung wurde erstellt in Zusammenarbeit mit:

Information und Technik Nordrhein-Westfalen (IT.NRW)
Mauerstr. 51
40476 Düsseldorf

Telefon: +49 (0)211 9449-01
Fax: +49 (0)211 442006
E-Mail: poststelle@it.nrw.de
Internet: www.it.nrw.de

Quellen

Information und Technik Nordrhein-Westfalen (IT.NRW)
Bundesagentur für Arbeit (Beschäftigungsstatistik, Arbeitslose)